

# modulyss®

**PRODUCT  
CATALOGUE**

**AT MODULYSS, WE GIVE  
YOU EVERY OPTION TO  
LIMIT YOUR FOOTPRINT**

**WHILE NOT HAVING  
TO COMPROMISE ON  
QUALITY OR DESIGN  
POSSIBILITIES AT ALL.**

**CRADLE TO CRADLE CERTIFIED®**

Cradle to Cradle Certified® is the global benchmark for safe and sustainable products, developed and issued by the Cradle to Cradle Products Innovation Institute. Products are assessed across five categories: material health, material reutilization, renewable energy and carbon management, water stewardship, and social fairness. With the lowest achievement level in one of those categories representing the product's overall mark.

Almost half of our products are Cradle to Cradle Certified® at the Gold or Silver level.

The Cradle to Cradle Certified® Gold ecoBack and comfortBackeco are specialised backings that are designed to contribute to the circular economy. Not only is this backing solution PVC and bitumen free, but it also contains a high level of recycled content.

At the end of their lifetime, both backings can be disassembled and recycled into a first grade new backing.

COLLECTION	COLOURS	CERTIFIED LEVEL
MOSS, LEAF, WILLOW	180, 230, 557, 578, 639, 850, 936, 966	SILVER
GRIND	230, 557, 639, 850, 936, 966	SILVER
MILLENNIUM NXTGEN	061, 102, 125, 140, 200, 210, 322, 355, 411, 482, 505, 511, 550, 555, 579, 626, 669, 684, 695, 817, 847, 883, 900, 907, 915, 918, 942,	SILVER
DUNE, MEADOW POLDER	216, 224, 395, 517, 579, 683, 831, 901, 908, 965	SILVER
MOSS, LEAF, WILLOW	130, 306, 910, 957	GOLD
GRIND	130, 910	GOLD
MILLENNIUM NXTGEN	310, 323, 352, 524, 573, 957, 965, 989, 993	GOLD
CORE, ETCH, ETCH GRADIENT, LITHO, LITHO GRADIENT, MEZZO, MEZZO GRADIENT	010, 012, 208, 389, 398, 501, 518, 626, 659, 672, 853, 901, 904, 911, 932, 983	GOLD
DUNE, MEADOW, POLDER	102, 832	GOLD
ECOBACK		GOLD
COMFORTBACK <sup>ECO</sup>		GOLD



[c2ccertified.org](http://c2ccertified.org)

## BACKINGS

### COMFORTBACK<sup>eco</sup>

This innovative 'all-in-one' carpet tile backing combines the shock-absorbing and noise reducing properties of comfortBack with the ecological and circular benefits of ecoBack. Made from minimum 62% post-industrial recycled content.

### ECOBACK

Fully recyclable polyolefin based carpet tile backing with minimum 70% post-industrial recycled content.

ecoBack is Cradle to Cradle Certified® Gold.

### COMFORTBACK

Shock absorbing and noise reducing carpet tile backing, made from 90% recycled polyester felt.

### BACK2BACK

Standard carpet tile backing with minimum 70% post-industrial recycled content.

### ECO BACK PLUS

Crafted with 80% recycled materials and a lightweight composition, it's designed to lower carbon emissions during both production and transport. Perfect for those looking to blend sustainability with practicality.



## SIZES

### STANDARD SIZE



50 x 50 cm

Our carpet tiles come in the standard size of 50 x 50 cm.

### OPTIONAL SIZES



100 x 100 cm

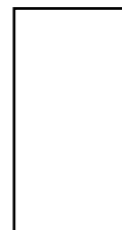

50 x 100 cm



25 x 100 cm

Three optional sizes are available on request, as from 100 m<sup>2</sup>.

## COLLECTIONS

ARTUS	6	IN-GROOVE	54
CAMBRIDGE&	8	IVY	56
COBBLES	10	LEAF	58
CORE	12	LITHO   LITHO GRADIENT	60   62
DSGN ABSOLUTE	14	MEADOW	64
DSGN CLOUD	16	MEZZO   MEZZO GRADIENT	66   68
DSGN FORCE	18	MILLENNIUM NXTGEN	70
DSGN TWEED	20	MONOS	72
DUNE	22	MOSS	74
ETCH   ETCH GRADIENT	24   26	MOTION	76
FADE	28	PATCHWORK	78
FASHION&	30	PATTERN	80
FIRST DECODE	32	PIXEL	82
FIRST DEFINE	34	POLDER	84
FIRST FORWARD	36	ROCKET	86
FIRST STRAIGHTLINE	38	RUST	88
FIRST STREAMLINE	40	SPARK	90
FIRST SWAY	42	TEXTURA	92
FLUID&	44	TRACE	94
FORMA	46	VELVET&	96
GLEAM	48	VISION	98
GRIND	50	WILLOW	100
HAZE	52		

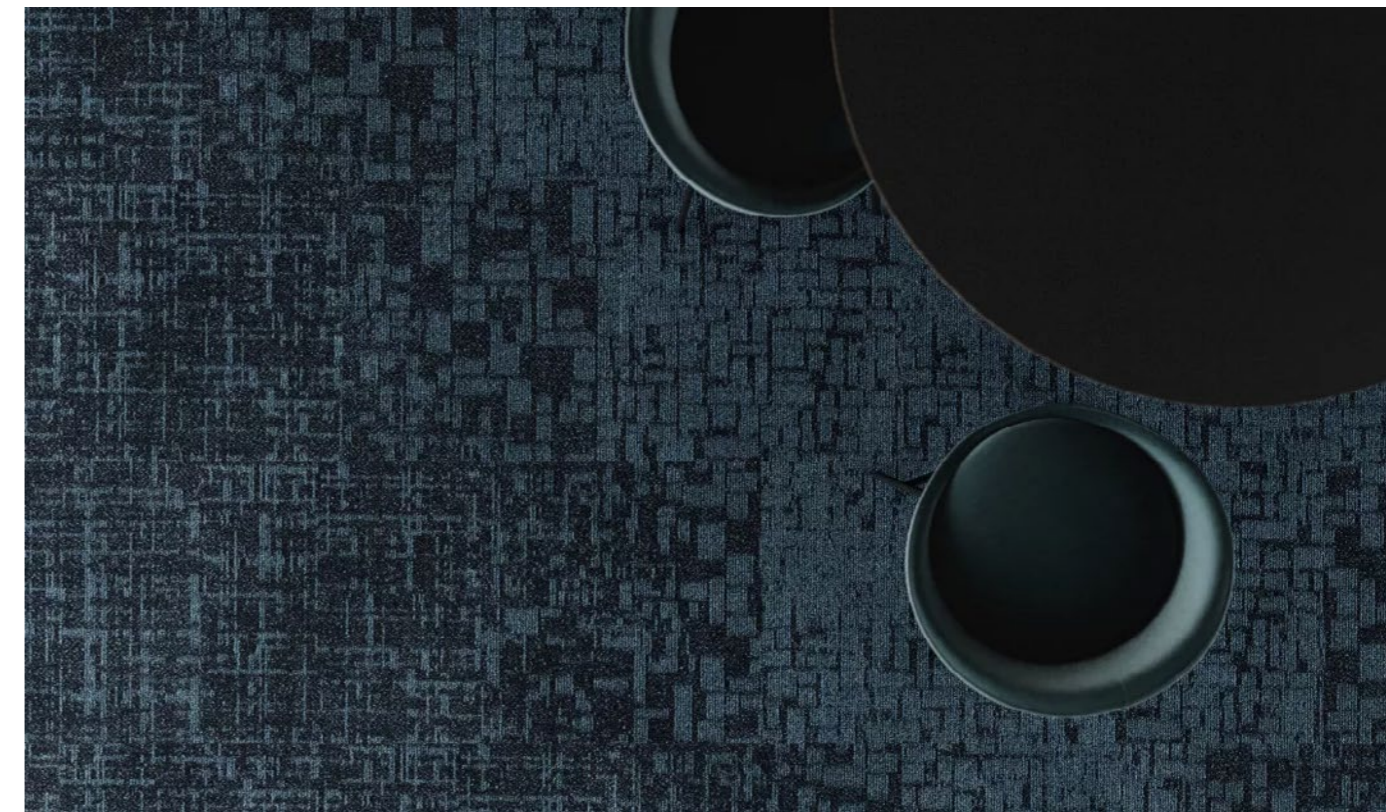

# ARTUS

PART OF THE PLUS COLLECTION GROUP

PRICE RANGE ■■■ □

CONSTRUCTION STRUCTURE STRUKTUR STRUCTUUR	Tufted 1/12" Loop Tufted 1/12" Bouclé Tufted 1/12" Schlinge Tufted 1/12" Luspool	FIRE RESISTANCE COMPORTEMENT AU FEU BRENNVERHALTEN BRANDGEDRAG	EN 13501-1 B <sub>f</sub> -s1, tackified
PILE MATERIAL COUCHE D'USURE POLMATERIAAL POOLMATERIAAL	100% PA 75% regenerated solution dyed nylon	FASTNESS TO LIGHT SOLIDITÉ À LA LUMIÈRE LICHTECHTHEIT LICHTECHTHEID	ISO 105-B02 ≥ 7
SECONDARY BACKING DOSSIER RÜCKENAUSSTATTUNG RUG	ecoBACK PLUS: fully recyclable carpet tile backing with 85% recycled and renewable content	RUBBING FASTNESS SOLIDITÉ AU FROTTEMENT REIBECHTHEIT WRIJFECHTHEID	EN ISO 105-X12 ≥ 4
TOTAL WEIGHT POIDS TOTAL GESAMTGEWICHT TOTAAL GEWICHT	Ca. 3.100 g/m <sup>2</sup>	COLOUR FASTNESS TO WATER SOLIDITÉ À L'EAU WASSERECHTHEIT WATERECHTHEID	EN ISO 105-E01 ≥ 4
PILE WEIGHT POIDS DU VELOURS POLEINSATZGEWICHT POOLGEWICHT	Ca. 630 g/m <sup>2</sup>	THERMAL RESISTANCE RÉSISTANCE THERMIQUE WÄRMEDURCHLABWIDERSTAND WARMTEDOORLAATWEERSTAND	ISO 8302 0,07 m <sup>2</sup> K/W
PILE ABOVE BACKING POIDS DE VELOURS UTILE POLNUTZSCHICHTGEWICHT NUTTIG POOLGEWICHT	Ca. 410 g/m <sup>2</sup>	IMPACT NOISE RATING ISOLATION PHONIQUE TRITTSCHALLVERBESSERUNG GELUIDSISOLATIE	ISO 10140 ΔL <sub>w</sub> : 22 dB
TOTAL HEIGHT EPAISSEUR TOTALE GESAMTDICKE TOTAAL DIKTE	Ca. 6,1 mm	SOUND ABSORPTION ABSORPTION PHONIQUE SCHALLABSORPTIONSGRAD GELUIDSABSORPTIE	ISO 354 α <sub>w</sub> : 0,15
PILE HEIGHT EPAISSEUR DU VELOURS POLDICKE POOLHOOGTE	Ca. 3,0 mm	PERMANENT ANTISTATIC ANTISTATIQUE PERMANENT PERMANENT ANTISTATISCH PERMANENT ANTISTATISCH	ISO 6356 ≤ 2 kV
PILE DENSITY DENSITÉ DU VELOURS POLROHDICHTE POOLDICHTHEID	Ca. 0,136 g/cm <sup>3</sup>	TRANSVERSAL RESISTANCE RÉSISTANCE TRANSVERSALE DURCHGANGSWIDERSTAND DOORGANGSWEERSTAND	ISO/DIS 10965 tbc
TUFT DENSITY NOMBRE DE TOUFFES NOPPENZAHL AANTAL PUNTEN	Ca. 245.000 /m <sup>2</sup>	SIZE & PACKING DIMENSION & EMBALLAGE ABMESSUNG & VERPAKKUNG AFMETINGEN & VERPAKKING	50 cm x 50 cm box: 6m <sup>2</sup> pallet: 20 boxes
CLASSIFICATION CLASSEMENT KLASSIFIKATION CLASSIFICATIE	EN 1307 33- LC3	NUMBER OF COLOURS NOMBRE DE COLORIS ANZAHL DER FARBEN AANTAL KLEUREN	12
CASTOR CHAIR SUITABILITY EMPLOI CHAISE À ROULETTES STUHLROLLENEIGNUNG ROLSTOELGESCHIKTHEID	EN ISO 4918 A : continuous use	DIMENSIONAL STABILITY STABILITÉ DIMENSIONNELLE DIMENSIONSTABILITÄT DIMENSIONELE STABILITEIT	EN 986 max. 0,2 %
		GUT-NR	tbc
		LEED®	Product contributes toward satisfying credits under LEED®.*
		DGNB	modulyss is member of DGNB, the German Sustainable Building Council.

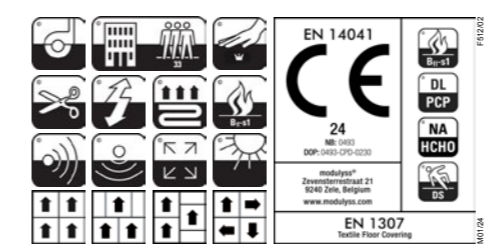
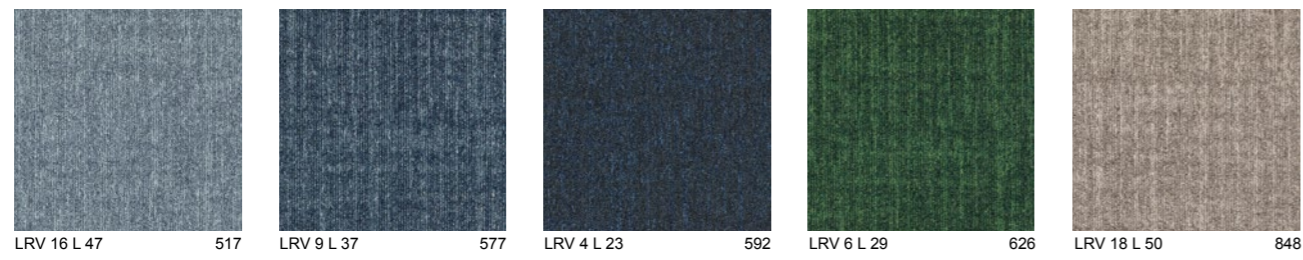
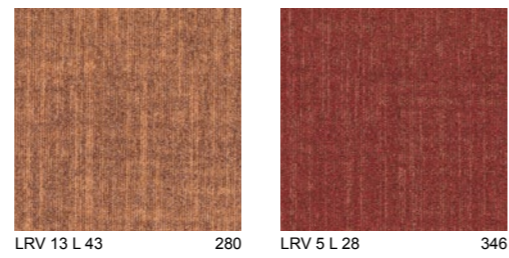

# CAMBRIDGE&

PRICE RANGE ■■■

PART OF THE & COLLECTION GROUP

\* special colours with MOQ 200 m<sup>2</sup>



CONSTRUCTION STRUCTURE STRUKTUR STRUCTUUR	Tufted 1/10" Cutpile Frisé Tufté 1/10" Cutpile Frisé Getuftet 1/10" Cutpile Frisé Getuft 1/10" Cutpile Frisé	FIRE RESISTANCE COMPORTEMENT AU FEU BRENNVERHALTEN BRANDGEDRAG	EN 13501-1 B <sub>fl</sub> -s1
PILE MATERIAL COUCHE D'USURE POLMATERIAL POOLMATERIAAL	100% PA 6.6	FASTNESS TO LIGHT SOLIDITÉ À LA LUMIÈRE LICHTECHTHEIT LICHTECHTHEID	ISO 105-B02 ≥ 5
SECONDARY BACKING DOSSIER RÜCKENAUSSTATTUNG RUG	back2back: standard carpet tile backing with minimum 70% post-industrial recycled content	RUBBING FASTNESS SOLIDITÉ AU FROTTEMENT REIBECHTHEIT WRIJFECHTHEID	EN ISO 105-X12 ≥ 4
TOTAL WEIGHT POIDS TOTAL GESAMTGEWICHT TOTAAL GEWICHT	Ca. 4.650 g/m <sup>2</sup> Ca. 137,2 oz./yd <sup>2</sup>	COLOUR FASTNESS TO WATER SOLIDITÉ À L'EAU WASSERECHTHEIT WATERECHTHEID	EN ISO 105-E01 ≥ 4
PILE WEIGHT POIDS DU VELOURS POLEINSATZGEWICHT POOLGEWICHT	Ca. 1.050 g/m <sup>2</sup> Ca. 30,9 oz./yd <sup>2</sup>	THERMAL RESISTANCE RÉSISTANCE THERMIQUE WÄRMEDURCHLABWIDERSTAND WARMTEDOORLAATWEERSTAND	ISO 8302 0,075 m <sup>2</sup> K/W
PILE ABOVE BACKING POIDS DE VELOURS UTILE POLNUTZSCHICHTGEWICHT NUTTIG POOLGEWICHT	Ca. 770 g/m <sup>2</sup> Ca. 22,7 oz./yd <sup>2</sup>	IMPACT NOISE RATING ISOLATION PHONIQUE TRITTSCHALLVERBESSERUNGMAß GELUIDSISOLATIE	ISO 10140 ΔL <sub>w</sub> : 27 dB
TOTAL HEIGHT ÉPAISSEUR TOTALE GESAMTDICKE TOTALE DIKTE	Ca. 8,0 mm Ca. 0,32"	SOUND ABSORPTION ABSORPTION PHONIQUE SCHALLABSORPTIONSGRAD GELUIDSABSORPTIE	ISO 354 α <sub>w</sub> : 0,15  Hz 125 250 500 1000 2000 4000 α <sub>s</sub> 0,02 0,02 0,09 0,27 0,38 0,51
PILE HEIGHT ÉPAISSEUR DU VELOURS POLDICKE POOLHOOGTE	Ca. 5 mm Ca. 0,2"	PERMANENT ANTISTATIC ANTISTATIQUE PERMANENT PERMANENT ANTISTATISCH PERMANENT ANTISTATISCH	ISO 6356 ≤ 2 kV
PILE DENSITY DENSITÉ DU VELOURS POLROHDICHTE POOLDICHTHEID	Ca. 0,154 g/cm <sup>3</sup> Ca. 4.153 oz./yd <sup>3</sup>	TRANSVERSAL RESISTANCE RÉSISTANCE TRANSVERSALE DURCHGANGSWIDERSTAND DOORGANGSWEERSTAND	ISO/DIS 10965 ≤ 10 <sup>9</sup> Ohm
TUFT DENSITY NOMBRE DE TOUFFES NOPPENZAHL AANTAL PUNTEN	Ca. 197.500 /m <sup>2</sup> Ca. 165.134 /yd <sup>2</sup>	SIZE & PACKING DIMENSION & EMBALLAGE ABMESSUNG & VERPACKUNG AFMETINGEN & VERPAKKING	50 cm x 50 cm box: 5m <sup>2</sup> pallet: 20 boxes
CLASSIFICATION CLASSEMENT KLASSIFIKATION CLASSIFICATIE	EN 1307 33- LC3	NUMBER OF COLOURS NOMBRE DE COLORIS ANZAHL DER FARBEN AANTAL KLEUREN	23 + 13, Special colours possible Coloris spéciaux possible Sonderfarben möglich Speciale kleuren mogelijk
CASTOR CHAIR SUITABILITY EMPLOI CHAISE À ROULETTES STUHLROLLENEIGNUNG ROLSTOELGESCHIKTHEID	EN 985 A : continuous use	DIMENSIONAL STABILITY STABILITÉ DIMENSIONNELLE DIMENSIONSTABILITÄT DIMENSIONELE STABILITEIT	EN 986 max. 0,2 %
DONNÉES ENVIRONNEMENTALES	Démarche HQE® : cf. FDES suivant NF P01-010 Déclaration du 30/07/2003	GUT-NR	79A87BF4
		LEED®	Product contributes toward satisfying Credits under LEED®.*
		DGNB	modulys is member of DGNB, the German Sustainable Building Council.



# COBBLES

PART OF THE HERITAGE COLLECTION GROUP

PRICE RANGE ■ □ □

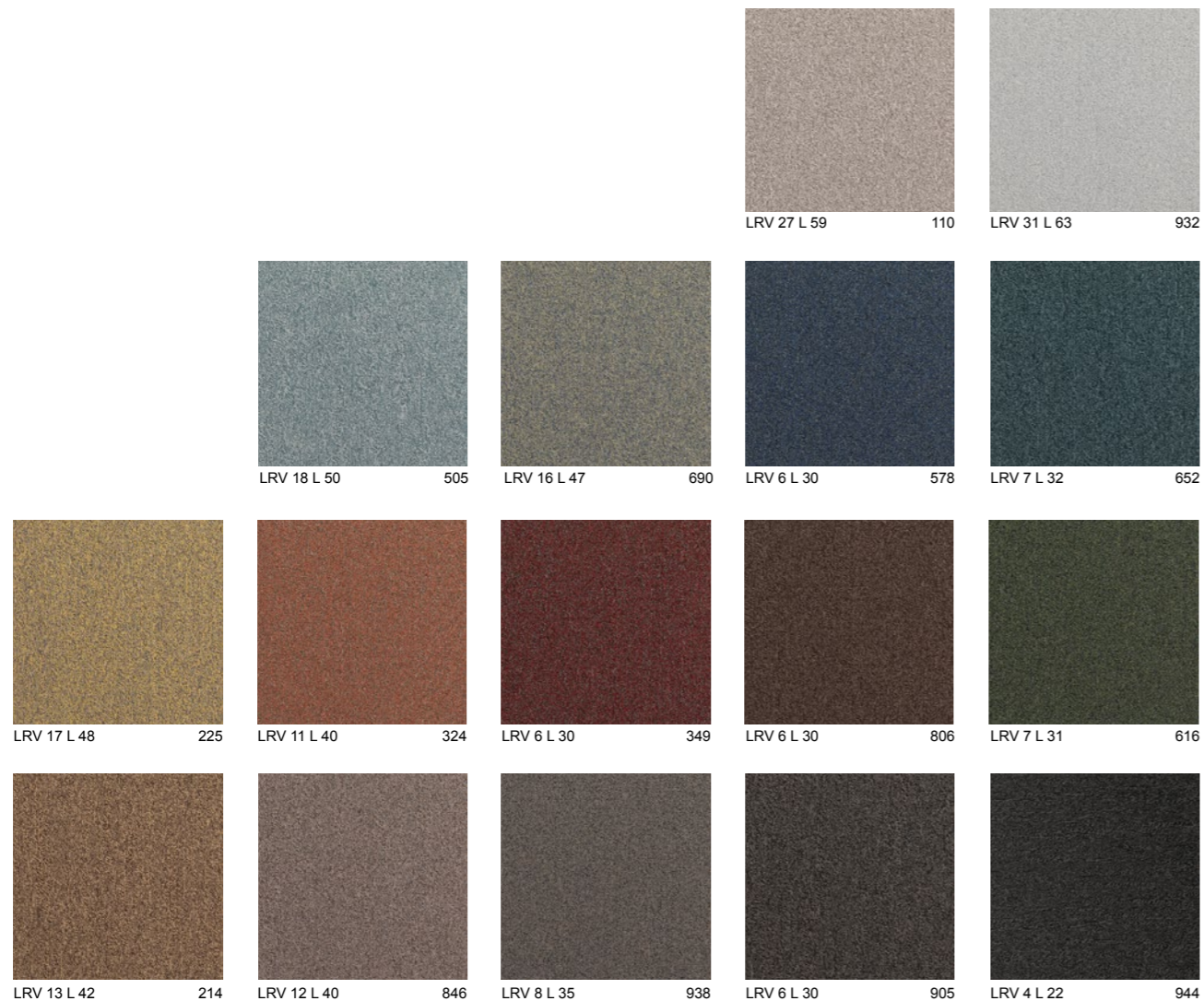

CONSTRUCTION STRUCTURE STRUKTUR STRUCTUUR	Tufted 1/10" Loop Tufté 1/10" Bouclé Getuftet 1/10" Schlinge Getuft 1/10" Luspool	FIRE RESISTANCE COMPORTEMENT AU FEU BRENNVERHALTEN BRANDGEDRAG	EN 13501-1: B <sub>n</sub> -s1
PILE MATERIAL COUCHE D'USURE POLMATERIAL POOLMATERIAAL	100% PA 6 Solution Dyed Nylon (40% recycled content )	FASTNESS TO LIGHT SOLIDITÉ À LA LUMIÈRE LICHTECHTHEIT LICHTECHTHEID	ISO 105-B02 ≥ 7
SECONDARY BACKING DOSSIER RÜCKENAUSSTATTUNG RUG	back2back: standard carpet tile backing with minimum 70% post-industrial recycled content	RUBBING FASTNESS SOLIDITÉ AU FROTTEMENT REIBECHTHEIT WRIJFECHTHEID	EN ISO 105-X12 ≥ 4
TOTAL WEIGHT POIDS TOTAL GESAMTGEWICHT TOTAAL GEWICHT	Ca. 4.500 g/m <sup>2</sup> Ca. 132,8 oz./yd <sup>2</sup>	COLOUR FASTNESS TO WATER SOLIDITÉ À L'EAU WASSERECHTHEIT WATERECHTHEID	EN ISO 105-E01 ≥ 4
PILE WEIGHT POIDS DU VELOURS POLEINSATZGEWICHT POOLGEWICHT	Ca. 580 g/m <sup>2</sup> Ca. 17,1 oz./yd <sup>2</sup>	THERMAL RESISTANCE RÉSISTANCE THERMIQUE WÄRMEDURCHLABWIDERSTAND WARMTEDOORLAATWEERSTAND	ISO 8302 0.061 m <sup>2</sup> K/W
PILE ABOVE BACKING POIDS DE VELOURS UTILE POLNUTZSCHICHTGEWICHT NUTTIG POOLGEWICHT	Ca. 400 g/m <sup>2</sup> Ca. 11,8 oz./yd <sup>2</sup>	IMPACT NOISE RATING ISOLATION PHONIQUE TRITTSCHALLVERBESSERUNGMAß GELUIDSISOLATIE	ISO 10140 ΔL <sub>w</sub> : 22 dB
TOTAL HEIGHT ÉPAISSEUR TOTALE GESAMTDICKE TOTALE DIKTE	Ca. 6,0mm Ca. 0,24"	SOUND ABSORPTION ABSORPTION PHONIQUE SCHALLABSORPTIONSGRAD GELUIDSABSORPTIE	ISO 354 α <sub>w</sub> : 0,15 Hz 125 250 500 1000 2000 4000 α <sub>s</sub> 0,0 0,01 0,07 0,13 0,29 0,36
PILE HEIGHT ÉPAISSEUR DU VELOURS POLDICKE POOLHOOGTE	Ca. 2,7 mm Ca. 0,11"	PERMANENT ANTISTATIC ANTISTATIQUE PERMANENT PERMANENT ANTISTATISCH PERMANENT ANTISTATISCH	ISO 6356 ≤ 2 kV
PILE DENSITY DENSITÉ DU VELOURS POLROHDICHTTE POOLDICHTHEID	Ca. 0,148 g/cm <sup>3</sup> Ca. 3.991 oz./yd <sup>3</sup>	TRANSVERSAL RESISTANCE RÉSISTANCE TRANSVERSALE DURCHGANGSWIDERSTAND DOORGANGSWEERSTAND	ISO/DIS 10965 ≤ 1 x 10 <sup>9</sup> Ohm
TUFT DENSITY NOMBRE DE TOUFFES NOPPENZAHL AANTAL PUNTEN	Ca. 164.000 /m <sup>2</sup> Ca. 137.124 /yd <sup>2</sup>	SIZE & PACKING DIMENSION & EMBALLAGE ABMESSUNG & VERPACKUNG AFMETINGEN & VERPAKKING	50 x 50 cm   19,7" x 19,7" box: 5 m <sup>2</sup>   5,98 yd <sup>2</sup> pallet: 20 boxes
CLASSIFICATION CLASSEMENT KLASSIFIKATION CLASSIFICATIE	EN 1307 33- LC1	NUMBER OF COLOURS NOMBRE DE COLORIS ANZAHL DER FARBEN AANTAL KLEUREN	16
CASTOR CHAIR SUITABILITY EMPLOI CHAISE À ROULETTES STUHLROLLENEIGNUNG ROLSTOELGESCHIKTHEID	EN 985 A : continuous use	DIMENSIONAL STABILITY STABILITÉ DIMENSIONNELLE DIMENSIONSTABILITÄT DIMENSIONELE STABILITEIT	EN 986 max. 0,2 %
DONNÉES ENVIRONNEMENTALES	Démarche HQE® : cf. FDES suivant NF P01-010 Déclaration du 30/07/2003	GUT-NR	2A895CE6
		LEED®	Product contributes toward satisfying Credits under LEED®.*
		DGNB	modulys is member of DGNB, the German Sustainable Building Council.



# CORE

PART OF THE ARTCORE COLLECTION GROUP

PRICE RANGE ■■■

CONSTRUCTION STRUCTURE STRUKTUR STRUCTUUR	Tufted 1/12" Loop Tufté 1/12" Bouclé Getuftet 1/12" Schlinge Getuft 1/12" Luspool	FIRE RESISTANCE COMPORTEMENT AU FEU BRENNVERHALTEN BRANDGEDRAG	EN 13501-1 B <sub>fl</sub> -s1
PILE MATERIAL COUCHE D'USURE POLMATERIAL POOLMATERIAAL	100% ECONYL® yarn 100% regenerated solution dyed nylon	FASTNESS TO LIGHT SOLIDITÉ À LA LUMIÈRE LICHTECHTHEIT LICHTECHTHEID	ISO 105-B02 ≥ 7
SECONDARY BACKING DOSSIER RÜCKENAUSSTATTUNG RUG	ecoBack: fully recyclable polyolefin based carpet tile backing with minimum 70% post-industrial recycled content	RUBBING FASTNESS SOLIDITÉ AU FROTTEMENT REIBECHTHEIT WRIJFECHTHEID	EN ISO 105-X12 ≥ 4
TOTAL WEIGHT POIDS TOTAL GESAMTGEWICHT TOTAAL GEWICHT	Ca. 3.800 g/m <sup>2</sup> Ca. 112,1 oz./yd <sup>2</sup>	COLOUR FASTNESS TO WATER SOLIDITÉ À L'EAU WASSERECHTHEIT WATERECHTHEID	EN ISO 105-E01 ≥ 4
PILE WEIGHT POIDS DU VELOURS POLEINSATZGEWICHT POOLGEWICHT	Ca. 600 g/m <sup>2</sup> Ca. 17,7 oz./yd <sup>2</sup>	THERMAL RESISTANCE RÉSISTANCE THERMIQUE WÄRMEDURCHLABWIDERSTAND WARMTEDOORLAATWEERSTAND	ISO 8302 0,086 m <sup>2</sup> K/W
PILE ABOVE BACKING POIDS DE VELOURS UTILE POLNUTZSCHICHTGEWICHT NUTTIG POOLGEWICHT	Ca. 425 g/m <sup>2</sup> Ca. 12,5 oz./yd <sup>2</sup>	IMPACT NOISE RATING ISOLATION PHONIQUE TRITTSCHALLVERBESSERUNGMAß GELUIDSISOLATIE	ISO 10140 ΔL <sub>w</sub> : ca 23 dB
TOTAL HEIGHT ÉPAISSEUR TOTALE GESAMTDICKE TOTAAL DIKTE	Ca. 6,7 mm Ca. 0.26"	SOUND ABSORPTION ABSORPTION PHONIQUE SCHALLABSORPTIONSGRAD GELUIDSABSORPTIE	ISO 354 α <sub>w</sub> : 0.20
PILE HEIGHT ÉPAISSEUR DU VELOURS POLDICKE POOLHOOGTE	Ca. 3,2 mm Ca. 0,13"	PERMANENT ANTISTATIC ANTISTATIQUE PERMANENT PERMANENT ANTISTATISCH PERMANENT ANTISTATISCH	ISO 6356 ≤ 2 kV
PILE DENSITY DENSITÉ DU VELOURS POLROHDICHTHEIT POOLDICHTHEID	Ca. 0,13 g/cm <sup>3</sup> Ca. 3.586 oz./yd <sup>3</sup>	TRANSVERSAL RESISTANCE RÉSISTANCE TRANSVERSALE DURCHGANGSWIDERSTAND DOORGANGSWEERSTAND	ISO/DIS 10965 ≤ 1 x 10 <sup>9</sup> Ohm
TUFT DENSITY NOMBRE DE TOUFFES NOPPENZAHL AANTAL PUNTEN	Ca. 220.000 /m <sup>2</sup> Ca. 183.946 /yd <sup>2</sup>	SIZE & PACKING DIMENSION & EMBALLAGE ABMESSUNG & VERPAKKUNG AFMETINGEN & VERPAKKING	50 cm x 50 cm box: 5m <sup>2</sup> pallet: 20 boxes
CLASSIFICATION CLASSEMENT KLASSIFIKATION CLASSIFICATIE	EN 1307 33- LC2	NUMBER OF COLOURS NOMBRE DE COLORIS ANZAHL DER FARBEN AANTAL KLEUREN	16
CASTOR CHAIR SUITABILITY EMPLOI CHAISE À ROULETTES STUHLROLLENEIGNUNG ROLSTOELGESCHIKTHEID	EN 985 A : continuous use	DIMENSIONAL STABILITY STABILITÉ DIMENSIONNELLE DIMENSIONSTABILITÄT DIMENSIONELE STABILITEIT	EN 986 max. 0,2 %
CRADLE TO CRADLE CERTIFIED™	Gold level	GUT-NR	7FBFEFEE9
		LEED®	Product contributes toward satisfying Credits under LEED®.*
		DGNB	modulys is member of DGNB, the German Sustainable Building Council.

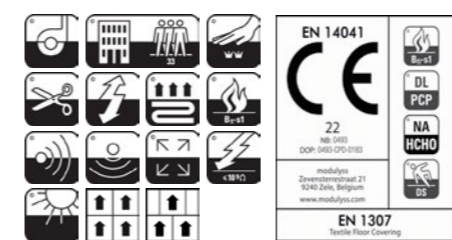
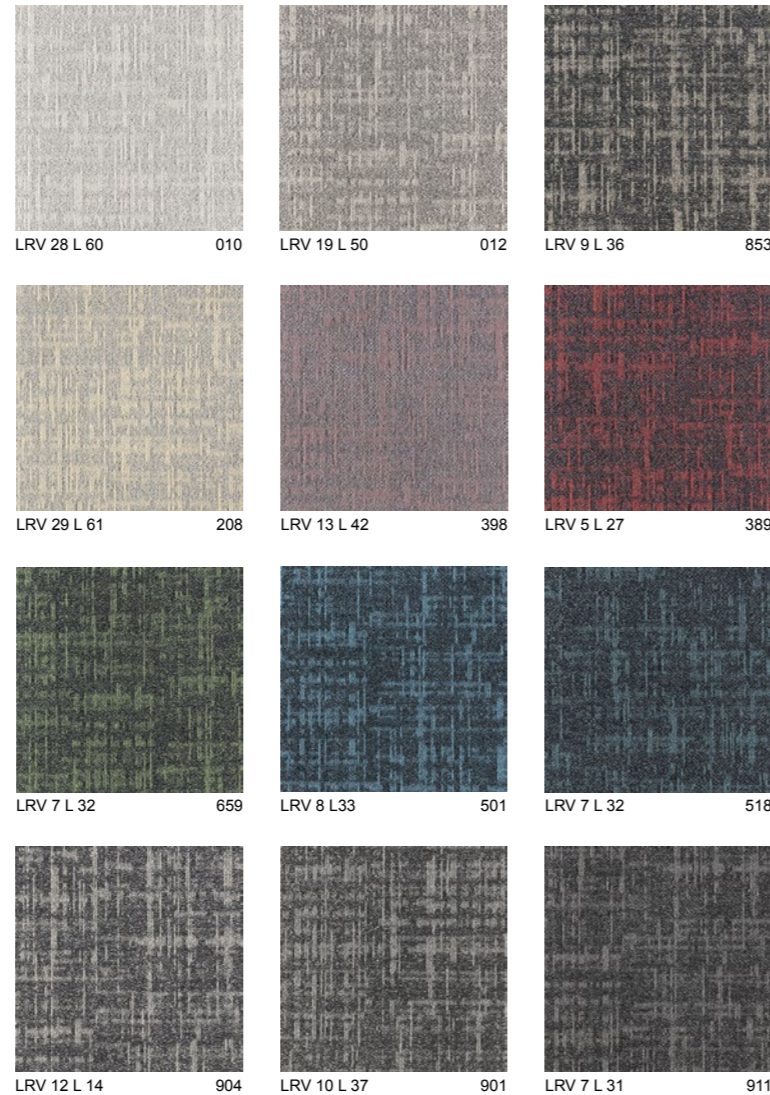

# DSGN ABSOLUTE

PRICE RANGE ■ ■ □

PART OF THE DSGN COLLECTION GROUP

CONSTRUCTION STRUCTURE STRUKTUR STRUCTUUR	Tufted 1/10" Loop Tufté 1/10" Bouclé Getuftet 1/10" Schlinge Getuft 1/10" Luspool	FIRE RESISTANCE COMPORTEMENT AU FEU BRENNVERHALTEN BRANDGEDRAG	EN 13501-1 B <sub>s</sub> -s1
PILE MATERIAL COUCHE D'USURE POLMATERIAL POOLMATERIAAL	100% PA6 Solution Dyed Nylon	FASTNESS TO LIGHT SOLIDITÉ À LA LUMIÈRE LICHTECHTHEIT LICHTECHTHEID	ISO 105-B02 ≥ 7
SECONDARY BACKING DOSSIER RÜCKENAUSSTATTUNG RUG	back2back: standard carpet tile backing with minimum 70% post-industrial recycled content	RUBBING FASTNESS SOLIDITÉ AU FROTTEMENT REIBECHTHEIT WRIJFECHTHEID	EN ISO 105-X12 ≥ 4
TOTAL WEIGHT POIDS TOTAL GESAMTGEWICHT TOTAAL GEWICHT	Ca. 4.500 g/m <sup>2</sup> Ca. 132,8 oz./yd <sup>2</sup>	COLOUR FASTNESS TO WATER SOLIDITÉ À L'EAU WASSERECHTHEIT WATERECHTHEID	EN ISO 105-E01 ≥ 4
PILE WEIGHT POIDS DU VELOURS POLEINSATZGEWICHT POOLGEWICHT	Ca. 730 g/m <sup>2</sup> Ca. 21,5 oz./yd <sup>2</sup>	THERMAL RESISTANCE RÉSISTANCE THERMIQUE WÄRMEDURCHLABWIDERSTAND WARMTEDOORLAATWEERSTAND	ISO 8302 0.093 m <sup>2</sup> K/W
PILE ABOVE BACKING POIDS DE VELOURS UTILE POLNUTZSCHICHTGEWICHT NUTTIG POOLGEWICHT	Ca. 450 g/m <sup>2</sup> Ca. 13,3 oz./yd <sup>2</sup>	IMPACT NOISE RATING ISOLATION PHONIQUE TRITTSCHALLVERBESSERUNGMAß GELUIDSISOLATIE	ISO 10140 ΔL <sub>w</sub> : 29 dB
TOTAL HEIGHT EPAISSEUR TOTALE GESAMTDICKE TOTALE DIKTE	Ca. 7,2 mm Ca. 0,28"	SOUND ABSORPTION ABSORPTION PHONIQUE SCHALLABSORPTIONSGRAD GELUIDSABSORPTIE	ISO 354 α <sub>w</sub> : 0,20  Hz 125 250 500 1000 2000 4000 α <sub>s</sub> 0,01 0,04 0,09 0,22 0,34 0,42
PILE HEIGHT EPAISSEUR DU VELOURS POLDICKE POOLHOOGTE	Ca. 4,0 mm Ca. 0,16"	PERMANENT ANTISTATIC ANTISTATIQUE PERMANENT PERMANENT ANTISTATISCH PERMANENT ANTISTATISCH	ISO 6356 ≤ 2 kV
PILE DENSITY DENSITÉ DU VELOURS POLROHDICHTE POOLDICHTHEID	Ca. 0,113 g/cm <sup>3</sup> Ca. 3.048 oz./yd <sup>3</sup>	TRANSVERSAL RESISTANCE RÉSISTANCE TRANSVERSALE DURCHGANGSWIDERSTAND DOORGANGSWEERSTAND	ISO/DIS 10965 ≤ 1 x 10 <sup>9</sup> Ohm
TUFT DENSITY NOMBRE DE TOUFFES NOPPENZAHL AANTAL PUNTEN	Ca. 186.000 /m <sup>2</sup> Ca. 155.518 /yd <sup>2</sup>	SIZE & PACKING DIMENSION & EMBALLAGE ABMESSUNG & VERPACKUNG AFMETINGEN & VERPAKKING	50 cm x 50 cm box: 5m <sup>2</sup> pallet: 20 boxes
CLASSIFICATION CLASSEMENT KLASSIFIKATION CLASSIFICATIE	EN 1307 33- LC2	NUMBER OF COLOURS NOMBRE DE COLORIS ANZAHL DER FARBEN AANTAL KLEUREN	16
CASTOR CHAIR SUITABILITY EMPLOI CHAISE À ROULETTES STUHLROLLENEIGNUNG ROLSTOELGESCHIKTHEID	EN 985 A : continuous use	DIMENSIONAL STABILITY STABILITÉ DIMENSIONNELLE DIMENSIONSTABILITÄT DIMENSIONELE STABILITEIT	EN 986 max. 0,2 %
DONNÉES ENVIRONNEMENTALES	Démarche HQE® : cf. FDES suivant NF P01-010 Déclaration du 30/07/2003	GUT-NR	E0CAEA17
		LEED®	Product contributes toward satisfying Credits under LEED®.*
		DGNB	modulys is member of DGNB, the German Sustainable Building Council.



LRV 33 L 64 204



LRV 29 L 61 061



LRV 7 L 32 695



LRV 6 L 30 569

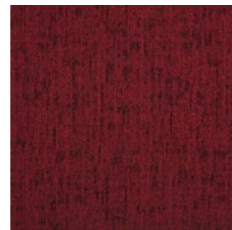

LRV 5 L 26 340



LRV 11 L 39 313



LRV 19 L 50 039



LRV 12 L 42 141



LRV 7 L 33 822



LRV 5 L 26 826



LRV 3 L 20 995



LRV 16 L 46 990



LRV 26 L 58 912



LRV 26 L 58 914



LRV 15 L 46 932



LRV 7 L 31 965





# DSGN CLOUD

PART OF THE DSGN COLLECTION GROUP

PRICE RANGE ■■■ □

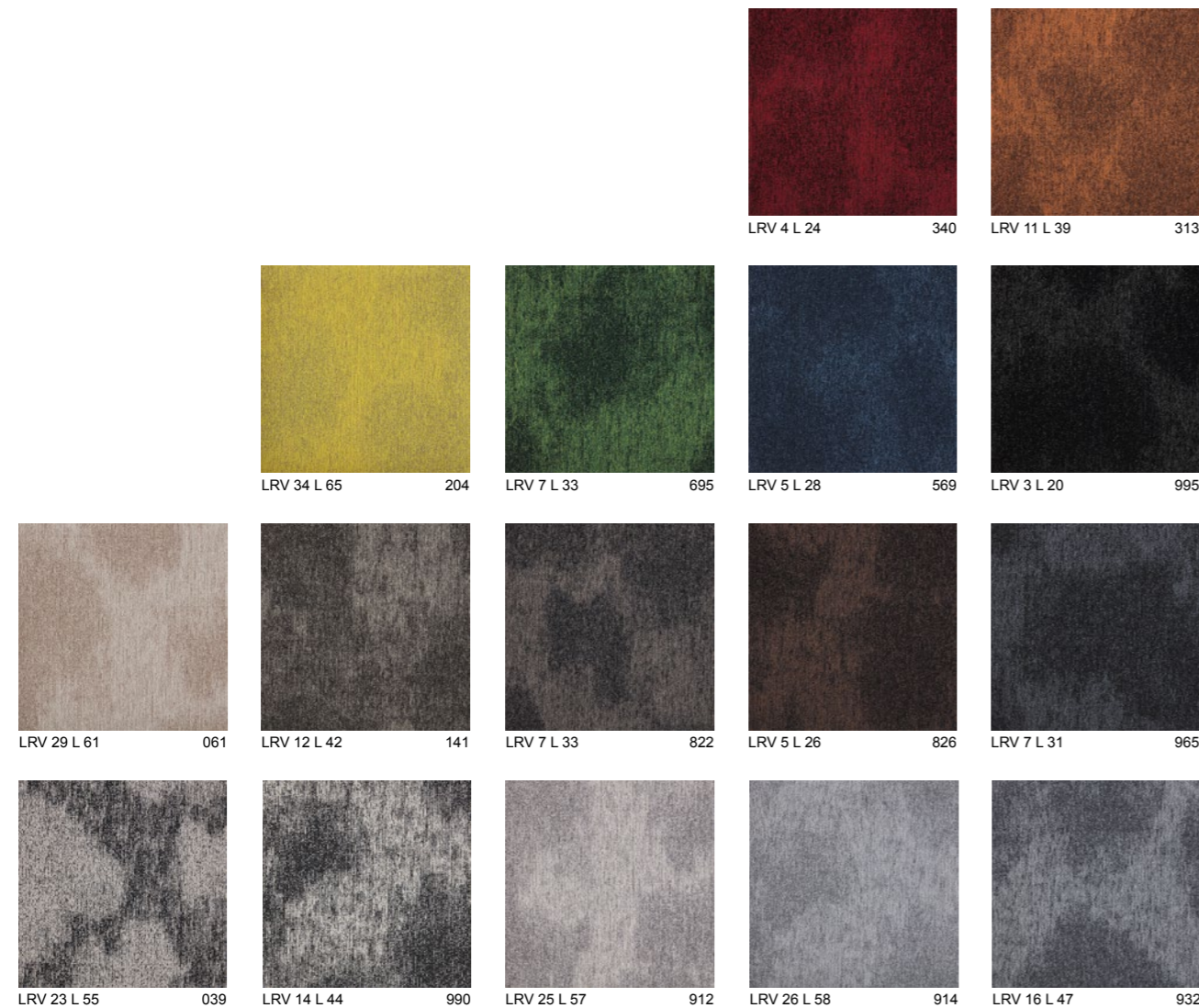

CONSTRUCTION STRUCTURE STRUKTUR STRUCTUUR	Tufted 1/12" Loop Tufté 1/12" Bouclé Getuftet 1/12" Schlinge Getuft 1/12" Luspool	FIRE RESISTANCE COMPORTEMENT AU FEU BRENNVERHALTEN BRANDGEDRAG	EN 13501-1: B <sub>s</sub> -s1 ASTM E-648: Class 1
PILE MATERIAL COUCHE D'USURE POLMATERIAAL POOLMATERIAAL	100% PA6 Solution Dyed Nylon	FASTNESS TO LIGHT SOLIDITÉ À LA LUMIÈRE LICHTECHTHEIT LICHTECHTHEID	ISO 105-B02 ≥ 7
SECONDARY BACKING DOSSIER RÜCKENAUSSTATTUNG RUG	back2back: standard carpet tile backing with minimum 70% post-industrial recycled content	RUBBING FASTNESS SOLIDITÉ AU FROTTEMENT REIBECHTHEIT WRIJFECHTHEID	EN ISO 105-X12 ≥ 4
TOTAL WEIGHT POIDS TOTAL GESAMTGEWICHT TOTAAL GEWICHT	Ca. 4.600 g/m <sup>2</sup> Ca. 135,7 oz./yd <sup>2</sup>	COLOUR FASTNESS TO WATER SOLIDITÉ À L'EAU WASSERECHTHEIT WATERECHTHEID	EN ISO 105-E01 ≥ 4
PILE WEIGHT POIDS DU VELOURS POLEINSATZGEWICHT POOLGEWICHT	Ca. 680 g/m <sup>2</sup> Ca. 20,1 oz./yd <sup>2</sup>	THERMAL RESISTANCE RÉSISTANCE THERMIQUE WÄRMEDURCHLABWIDERSTAND WARMTEDOORLAATWEERSTAND	ISO 8302 0.070 m <sup>2</sup> /K/W
PILE ABOVE BACKING POIDS DE VELOURS UTILE POLNUTZSCHICHTGEWICHT NUTTIG POOLGEWICHT	Ca. 420 g/m <sup>2</sup> Ca. 12,4 oz./yd <sup>2</sup>	IMPACT NOISE RATING ISOLATION PHONIQUE TRITTSCHALLVERBESSERUNGMAß GELUIDSISOLATIE	ISO 10140 ΔL <sub>w</sub> : 26 dB
TOTAL HEIGHT ÉPAISSEUR TOTALE GESAMTDICKE TOTALE DIKTE	Ca. 6,7 mm Ca. 0,26"	SOUND ABSORPTION ABSORPTION PHONIQUE SCHALLABSORPTIONSGRAD GELUIDSABSORPTIE	ISO 354 α <sub>w</sub> : 0,15  Hz 125 250 500 1000 2000 4000 α <sub>s</sub> 0,00 0,03 0,06 0,18 0,31 0,39
PILE HEIGHT ÉPAISSEUR DU VELOURS POLDICKE POOLHOOGTE	Ca. 3,3 mm Ca. 0,13"	PERMANENT ANTISTATIC ANTISTATIQUE PERMANENT PERMANENT ANTISTATISCH PERMANENT ANTISTATISCH	ISO 6356 ≤ 2 kV
PILE DENSITY DENSITÉ DU VELOURS POLROHDICHTE POOLDICHTHEID	Ca. 0,127 g/cm <sup>3</sup> Ca. 3.425 oz./yd <sup>3</sup>	TRANSVERSAL RESISTANCE RÉSISTANCE TRANSVERSALE DURCHGANGSWIDERSTAND DOORGANGSWEERSTAND	ISO/DIS 10965 ≤ 1 x 10 <sup>9</sup> Ohm
TUFT DENSITY NOMBRE DE TOUFFES NOPPENZAHL AANTAL PUNTEN	Ca. 193.000 /m <sup>2</sup> Ca. 161.371 /yd <sup>2</sup>	SIZE & PACKING DIMENSION & EMBALLAGE ABMESSUNG & VERPACKUNG AFMETINGEN & VERPAKKING	50 x 50 cm   19,7" x 19,7" box: 5 m <sup>2</sup>   5,98 yd <sup>2</sup> pallet: 20 boxes
CLASSIFICATION CLASSEMENT KLASSIFIKATION CLASSIFICATIE	EN 1307 33 - LC2	NUMBER OF COLOURS NOMBRE DE COLORIS ANZAHL DER FARBEN AANTAL KLEUREN	16
CASTOR CHAIR SUITABILITY EMPLOI CHAISE À ROULETTES STUHLROLLENEIGNUNG ROLSTOELGESCHIKTHEID	EN 985 A : continuous use	DIMENSIONAL STABILITY STABILITÉ DIMENSIONNELLE DIMENSIONSTABILITÄT DIMENSIONELE STABILITEIT	EN 986 max. 0,2 %
DONNÉES ENVIRONNEMENTALES	Démarche HQE® : cf. FDES suivant NF P01-010 Déclaration du 30/07/2003	GUT-NR	CC1A5FAA
		LEED®	Product contributes toward satisfying Credits under LEED®.*
		DGNB	modulys is member of DGNB, the German Sustainable Building Council.

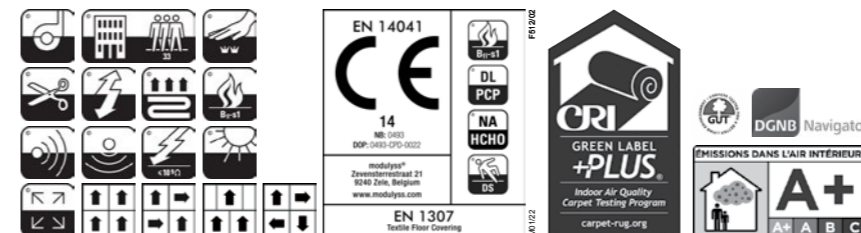

# DSGN FORCE

PART OF THE DSGN COLLECTION GROUP

PRICE RANGE ■■■□

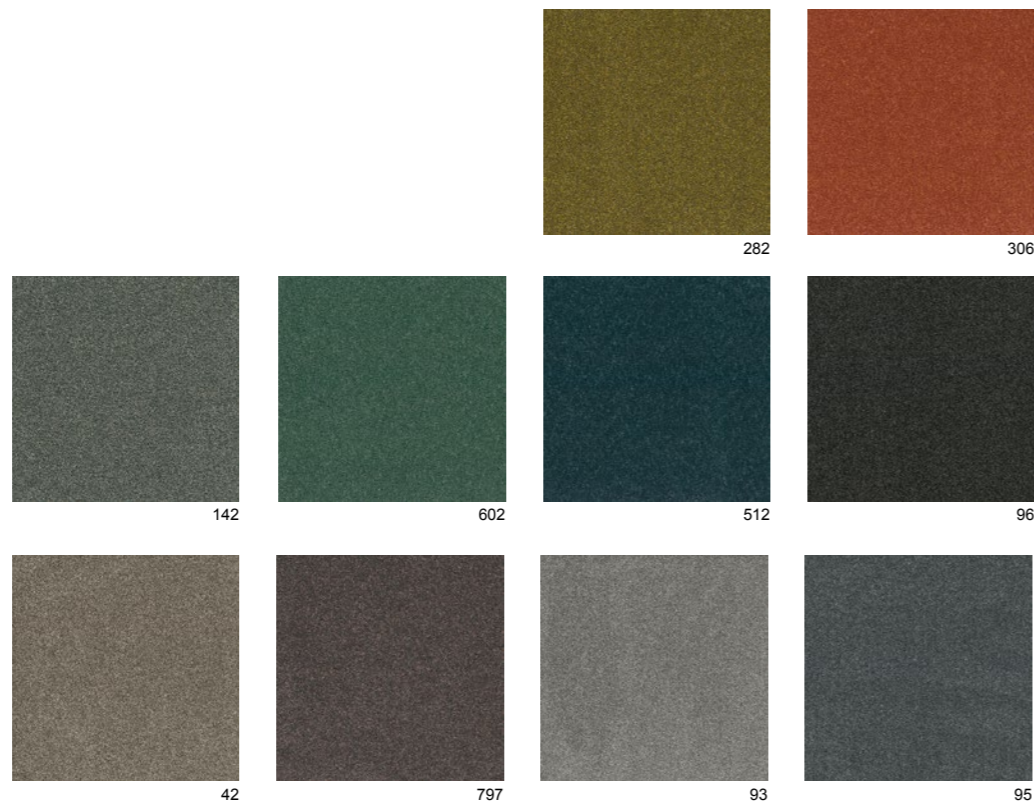

CONSTRUCTION STRUCTURE STRUKTUR STRUCTUUR	Tufted 1/10" Cutpile Frisé Tufté 1/10" Cutpile Frisé Getuftet 1/10" Cutpile Frisé Getuft 1/10" Cutpile Frisé	FIRE RESISTANCE COMPORTEMENT AU FEU BRENNVERHALTEN BRANDGEDRAG	EN 13501-1 B <sub>s</sub> -s1
PILE MATERIAL COUCHE D'USURE POLMATERIAAL POOLMATERIAAL	100% PA 6 Solution Dyed Nylon	FASTNESS TO LIGHT SOLIDITÉ À LA LUMIÈRE LICHTECHTHEIT LICHTECHTHEID	ISO 105-B02 ≥ 7
SECONDARY BACKING DOSSIER RÜCKENAUSSTATTUNG RUG	back2back: standard carpet tile backing with minimum 70% post-industrial recycled content	RUBBING FASTNESS SOLIDITÉ AU FROTTEMENT REIBECHTHEIT WRIJFECHTHEID	EN ISO 105-X12 ≥ 4
TOTAL WEIGHT POIDS TOTAL GESAMTGEWICHT TOTAAL GEWICHT	Ca. 4.800 g/m <sup>2</sup> Ca. 141,6 oz./yd <sup>2</sup>	COLOUR FASTNESS TO WATER SOLIDITÉ À L'EAU WASSERECHTHEIT WATERECHTHEID	EN ISO 105-E01 ≥ 4
PILE WEIGHT POIDS DU VELOURS POLEINSATZGEWICHT POOLGEWICHT	Ca. 1.270 g/m <sup>2</sup> Ca. 37,5 oz./yd <sup>2</sup>	THERMAL RESISTANCE RÉSISTANCE THERMIQUE WÄRMEDURCHLABWIDERSTAND WARMTEDOORLAATWEERSTAND	ISO 8302 0,103 m <sup>2</sup> K/W
PILE ABOVE BACKING POIDS DE VELOURS UTILE POLNUTZSCHICHTGEWICHT NUTTIG POOLGEWICHT	Ca. 1.061 g/m <sup>2</sup> Ca. 31,3 oz./yd <sup>2</sup>	IMPACT NOISE RATING ISOLATION PHONIQUE TRITTSCHALLVERBESSERUNG GELUIDSISOLATIE	ISO 10140 ΔL <sub>w</sub> : 28 dB
TOTAL HEIGHT ÉPAISSEUR TOTALE GESAMTDICKE TOTALE DIKTE	Ca. 9,3 mm Ca. 0,37"	SOUND ABSORPTION ABSORPTION PHONIQUE SCHALLABSORPTIONSGRAD GELUIDSABSORPTIE	ISO 354 α <sub>w</sub> : 0,20  Hz 125 250 500 1000 2000 4000 α <sub>s</sub> 0,01 0,02 0,08 0,21 0,32 0,40
PILE HEIGHT ÉPAISSEUR DU VELOURS POLDICKE POOLHOOGTE	Ca. 6,3 mm Ca. 0,25"	PERMANENT ANTISTATIC ANTISTATIQUE PERMANENT PERMANENT ANTISTATISCH PERMANENT ANTISTATISCH	ISO 6356 ≤ 2 kV
PILE DENSITY DENSITÉ DU VELOURS POLROHDICHTE POOLDICHTHEID	Ca. 0,168 g/cm <sup>3</sup> Ca. 4.531 oz./yd <sup>3</sup>	TRANSVERSAL RESISTANCE RÉSISTANCE TRANSVERSALE DURCHGANGSWIDERSTAND DOORGANGSWEERSTAND	ISO/DIS 10965 ≤ 1x10 <sup>11</sup> Ohm
TUFT DENSITY NOMBRE DE TOUFFES NOPPENZAHL AANTAL PUNTEN	Ca. 182.000 /m <sup>2</sup> Ca. 152.174 /yd <sup>2</sup>	SIZE & PACKING DIMENSION & EMBALLAGE ABMESSUNG & VERPACKUNG AFMETINGEN & VERPAKKING	50 cm x 50 cm box: 4m <sup>2</sup> pallet: 20 boxes
CLASSIFICATION CLASSEMENT KLASSIFIKATION CLASSIFICATIE	EN 1307 33-LC5	NUMBER OF COLOURS NOMBRE DE COLORIS ANZAHL DER FARBEN AANTAL KLEUREN	10
CASTOR CHAIR SUITABILITY EMPLOI CHAISE À ROULETTES STUHLROLLENEIGNUNG ROLSTOELGESCHIKTHEID	EN 985 A : continuous use	DIMENSIONAL STABILITY STABILITÉ DIMENSIONNELLE DIMENSIONSTABILITÄT DIMENSIONELE STABILITEIT	EN 986 max. 0,2 %
		GUT-NR	483C9A6F
		LEED®	Product contributes toward satisfying Credits under LEED®.*
		DGNB	modulys is member of DGNB, the German Sustainable Building Council.

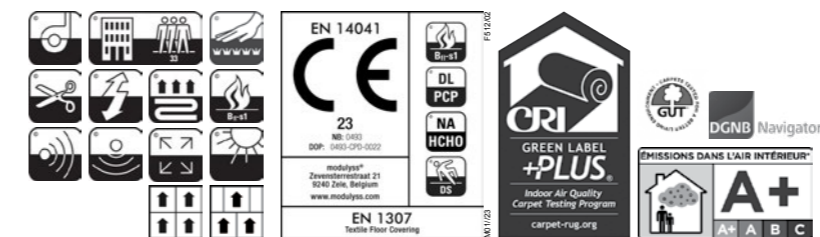

# DSGN TWEED

PART OF THE DSGN COLLECTION GROUP

PRICE RANGE ■■■□

CONSTRUCTION STRUCTURE STRUKTUR STRUCTUUR	Tufted 1/12" Loop Tufté 1/12" Bouclé Getuftet 1/12" Schlinge Getuft 1/12" Luspool	FIRE RESISTANCE COMPORTEMENT AU FEU BRENNVERHALTEN BRANDGEDRAG	EN 13501-1 B <sub>1</sub> -s1
PILE MATERIAL COUCHE D'USURE POLMATERIAAL POOLMATERIAAL	100% PA6 Solution Dyed Nylon	FASTNESS TO LIGHT SOLIDITÉ À LA LUMIÈRE LICHTECHTHEIT LICHTECHTHEID	ISO 105-B02 ≥ 7
SECONDARY BACKING DOSSIER RÜCKENAUSSTATTUNG RUG	back2back: standard carpet tile backing with minimum 70% post-industrial recycled content	RUBBING FASTNESS SOLIDITÉ AU FROTTEMENT REIBECHTHEIT WRIJFECHTHEID	EN ISO 105-X12 ≥ 4
TOTAL WEIGHT POIDS TOTAL GESAMTGEWICHT TOTAAL GEWICHT	Ca. 4.600 g/m <sup>2</sup> Ca. 135,7 oz./yd <sup>2</sup>	COLOUR FASTNESS TO WATER SOLIDITÉ À L'EAU WASSERECHTHEIT WATERECHTHEID	EN ISO 105-E01 ≥ 4
PILE WEIGHT POIDS DU VELOURS POLEINSATZGEWICHT POOLGEWICHT	Ca. 680 g/m <sup>2</sup> Ca. 20,1 oz./yd <sup>2</sup>	THERMAL RESISTANCE RÉSISTANCE THERMIQUE WÄRMEDURCHLABWIDERSTAND WARMTEDOORLAATWEERSTAND	ISO 8302 0.070 m <sup>2</sup> K/W
PILE ABOVE BACKING POIDS DE VELOURS UTILE POLNUTZSCHICHTGEWICHT NUTTIG POOLGEWICHT	Ca. 420 g/m <sup>2</sup> Ca. 12,4 oz./yd <sup>2</sup>	IMPACT NOISE RATING ISOLATION PHONIQUE TRITTSCHALLVERBESSERUNGMAß GELUIDSISOLATIE	ISO 10140 ΔL <sub>w</sub> : 24 dB
TOTAL HEIGHT ÉPAISSEUR TOTALE GESAMTDICKE TOTALE DIKTE	Ca. 6,7 mm Ca. 0,26"	SOUND ABSORPTION ABSORPTION PHONIQUE SCHALLABSORPTIONSGRAD GELUIDSABSORPTIE	ISO 354 α <sub>w</sub> : 0,15  Hz 125 250 500 1000 2000 4000 α <sub>s</sub> 0,00 0,05 0,06 0,17 0,29 0,37
PILE HEIGHT ÉPAISSEUR DU VELOURS POLDICKE POOLHOOGTE	Ca. 3,3 mm Ca. 0,13"	PERMANENT ANTISTATIC ANTISTATIQUE PERMANENT PERMANENT ANTISTATISCH PERMANENT ANTISTATISCH	ISO 6356 ≤ 2 kV
PILE DENSITY DENSITÉ DU VELOURS POLROHDICHTE POOLDICHTHEID	Ca. 0,127 g/cm <sup>3</sup> Ca. 3.425 oz./yd <sup>3</sup>	TRANSVERSAL RESISTANCE RÉSISTANCE TRANSVERSALE DURCHGANGSWIDERSTAND DOORGANGSWEERSTAND	ISO/DIS 10965 ≤ 1 x 10 <sup>9</sup> Ohm
TUFT DENSITY NOMBRE DE TOUFFES NOPPENZAHL AANTAL PUNTEN	Ca. 221.000 /m <sup>2</sup> Ca. 184.783 /yd <sup>2</sup>	SIZE & PACKING DIMENSION & EMBALLAGE ABMESSUNG & VERPACKUNG AFMETINGEN & VERPAKKING	50 cm x 50 cm box: 5m <sup>2</sup> pallet: 20 boxes
CLASSIFICATION CLASSEMENT KLASSIFIKATION CLASSIFICATIE	EN 1307 33 - LC2	NUMBER OF COLOURS NOMBRE DE COLORIS ANZAHL DER FARBEN AANTAL KLEUREN	16
CASTOR CHAIR SUITABILITY EMPLOI CHAISE À ROULETTES STUHLROLLENEIGNUNG ROLSTOELGESCHIKTHEID	EN 985 A : continuous use	DIMENSIONAL STABILITY STABILITÉ DIMENSIONNELLE DIMENSIONSTABILITÄT DIMENSIONELE STABILITEIT	EN 986 max. 0,2 %
DONNÉES ENVIRONNEMENTALES	Démarche HQE® : cf. FDES suivant NF P01-010 Déclaration du 30/07/2003	GUT-NR	CD42F042
		LEED®	Product contributes toward satisfying Credits under LEED®.*
		DGNB	modulys is member of DGNB, the German Sustainable Building Council.

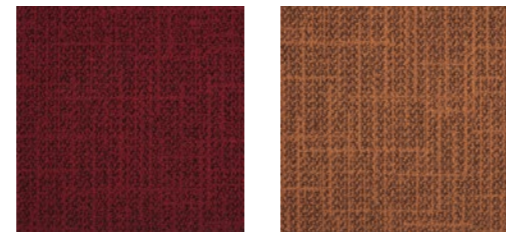

LRV 4 L 25 340 LRV 10 L 39 313

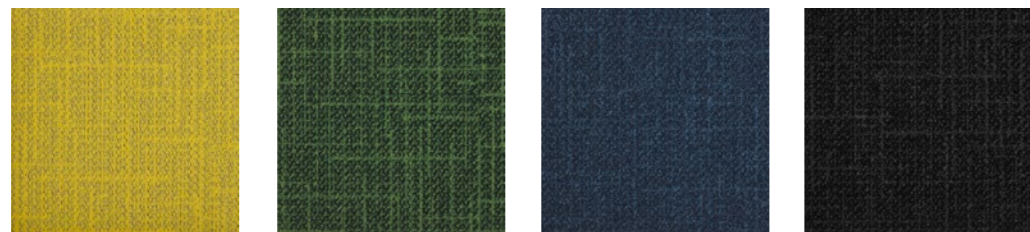

LRV 33 L 64 204 LRV 8 L 35 695 LRV 6 L 29 569 LRV 3 L 19 995

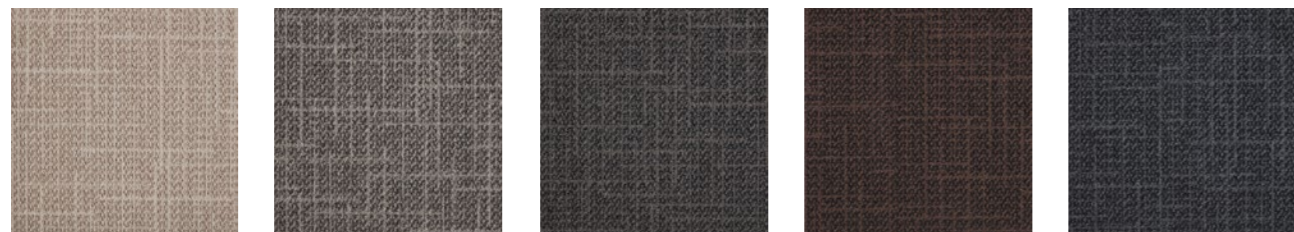

LRV 29 L 61 061 LRV 13 L 42 141 LRV 7 L 32 822 LRV 5 L 27 826 LRV 6 L 28 965

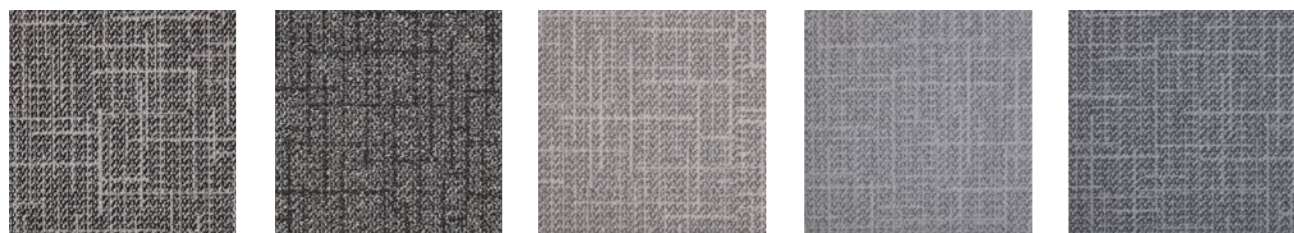

LRV 23 L 55 039 LRV 11 L 39 990 LRV 25 L 57 912 LRV 24 L 56 914 LRV 15 L 46 932

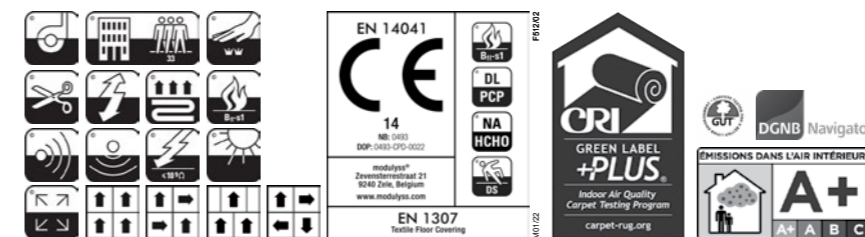

# DUNE

PART OF THE HERITAGE COLLECTION GROUP

PRICE RANGE ■■■ □

CONSTRUCTION STRUCTURE STRUKTUR STRUCTUUR	Tufted 1/12" Loop Tufté 1/12" Bouclé Getuftet 1/12" Schlinge Getuft 1/12" Luspool	FIRE RESISTANCE COMPORTEMENT AU FEU BRENNVERHALTEN BRANDGEDRAG	EN 13501-1 B <sub>fl</sub> -s1
PILE MATERIAL COUCHE D'USURE POLMATERIAL POOLMATERIAAL	100% ECONYL® yarn 100% regenerated solution dyed nylon	FASTNESS TO LIGHT SOLIDITÉ À LA LUMIÈRE LICHTECHTHEIT LICHTECHTHEID	ISO 105-B02 ≥ 7
SECONDARY BACKING DOSSIER RÜCKENAUSSTATTUNG RUG	ecoBack: fully recyclable polyolefin based carpet tile backing with minimum 70% post-industrial recycled content	RUBBING FASTNESS SOLIDITÉ AU FROTTEMENT REIBECHTHEIT WRIJFECHTHEID	EN ISO 105-X12 ≥ 4
TOTAL WEIGHT POIDS TOTAL GESAMTGEWICHT TOTAAL GEWICHT	Ca. 3.600 g/m <sup>2</sup> Ca. 106,2 oz./yd <sup>2</sup>	COLOUR FASTNESS TO WATER SOLIDITÉ À L'EAU WASSERECHTHEIT WATERECHTHEID	EN ISO 105-E01 ≥ 4
PILE WEIGHT POIDS DU VELOURS POLEINSATZGEWICHT POOLGEWICHT	Ca. 640 g/m <sup>2</sup> Ca. 18,9 oz./yd <sup>2</sup>	THERMAL RESISTANCE RÉSISTANCE THERMIQUE WÄRMEDURCHLABWIDERSTAND WARMTEDOORLAATWEERSTAND	ISO 8302 0.078 m <sup>2</sup> K/W
PILE ABOVE BACKING POIDS DE VELOURS UTILE POLNUTZSCHICHTGEWICHT NUTTIG POOLGEWICHT	Ca. 490 g/m <sup>2</sup> Ca. 14,5 oz./yd <sup>2</sup>	IMPACT NOISE RATING ISOLATION PHONIQUE TRITTSCHALLVERBESSERUNGMAß GELUIDSISOLATIE	ISO 10140 ΔL <sub>w</sub> : ca 26 dB
TOTAL HEIGHT ÉPAISSEUR TOTALE GESAMTDICKE TOTAAL DIKTE	Ca. 6,8 mm Ca. 0,27"	SOUND ABSORPTION ABSORPTION PHONIQUE SCHALLABSORPTIONSGRAD GELUIDSABSORPTIE	ISO 354 α <sub>w</sub> : 0,20
PILE HEIGHT ÉPAISSEUR DU VELOURS POLDICKE POOLHOOGTE	Ca. 3,8 mm Ca. 0,15"	PERMANENT ANTISTATIC ANTISTATIQUE PERMANENT PERMANENT ANTISTATISCH PERMANENT ANTISTATISCH	ISO 6356 ≤ 2 kV
PILE DENSITY DENSITÉ DU VELOURS POLROHDICHTE POOLDICHTHEID	Ca. 0,129 g/cm <sup>3</sup> Ca. 3.479 oz./yd <sup>3</sup>	TRANSVERSAL RESISTANCE RÉSISTANCE TRANSVERSALE DURCHGANGSWIDERSTAND DOORGANGSWEERSTAND	ISO/DIS 10965 ≤ 1 x 10 <sup>9</sup> Ohm
TUFT DENSITY NOMBRE DE TOUFFES NOPPENZAHL AANTAL PUNTEN	Ca. 216.200 /m <sup>2</sup> Ca. 180.769 /yd <sup>2</sup>	SIZE & PACKING DIMENSION & EMBALLAGE ABMESSUNG & VERPACKUNG AFMETINGEN & VERPAKKING	50 cm x 50 cm box: 5m <sup>2</sup> pallet: 20 boxes
CLASSIFICATION CLASSEMENT KLASSIFIKATION CLASSIFICATIE	EN 1307 33- LC2	NUMBER OF COLOURS NOMBRE DE COLORIS ANZAHL DER FARBEN AANTAL KLEUREN	12
CASTOR CHAIR SUITABILITY EMPLOI CHAISE À ROULETTES STUHLROLLENEIGNUNG ROLSTOELGESCHIKTHEID	EN 985 A : continuous use	DIMENSIONAL STABILITY STABILITÉ DIMENSIONNELLE DIMENSIONSTABILITÄT DIMENSIONELE STABILITEIT	EN 986 max. 0,2 %
CRADLE TO CRADLE CERTIFIED™	Gold level 102, 832 Silver level Other colours	GUT-NR LEED® DGNB	48A07435 Product contributes toward satisfying Credits under LEED®.* modulyss is member of DGNB, the German Sustainable Building Council.

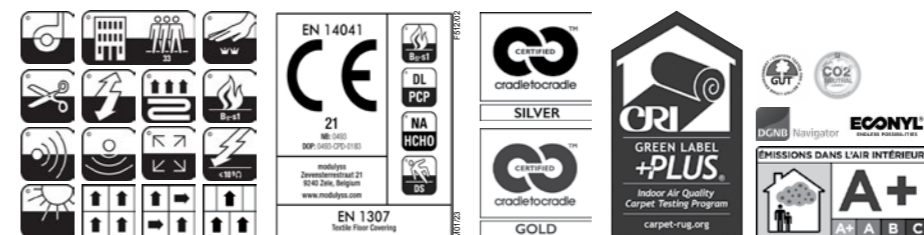
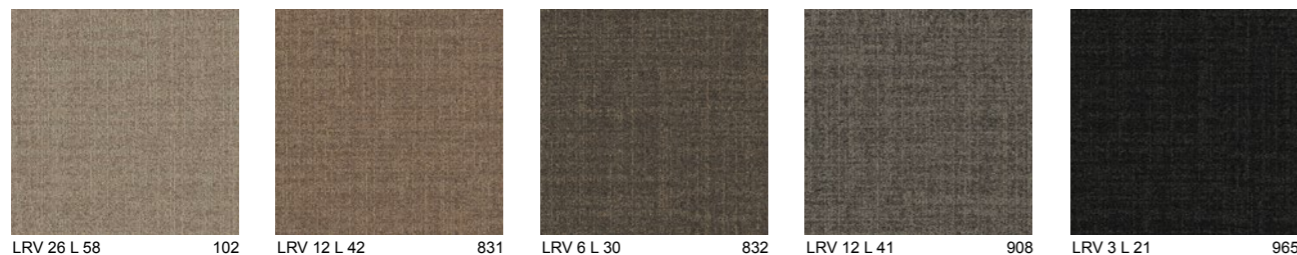
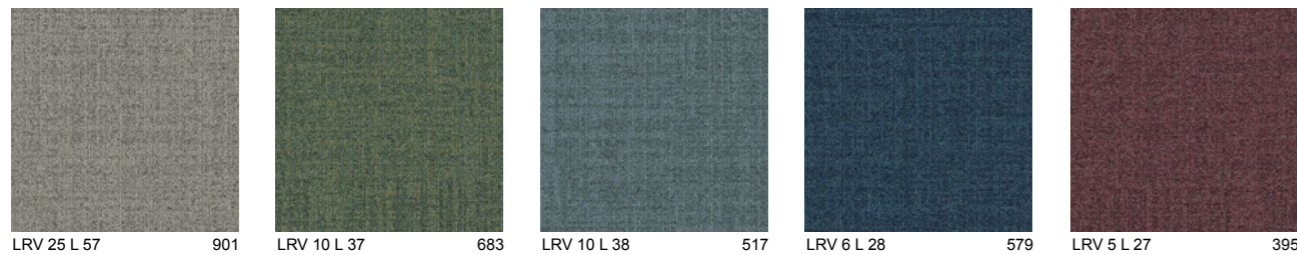
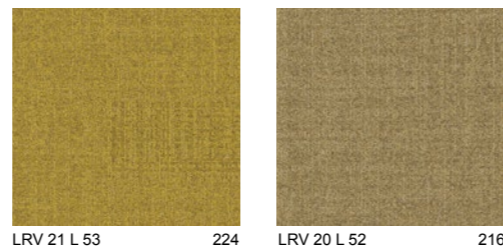



# ETCH GRADIENT

PRICE RANGE ■■■

PART OF THE ARTCORE COLLECTION GROUP

CONSTRUCTION STRUCTURE STRUKTUR STRUCTUUR	Tufted 1/12" Loop Tufté 1/12" Bouclé Getuftet 1/12" Schlinge Getuft 1/12" Luspool	FIRE RESISTANCE COMPORTEMENT AU FEU BRENNVERHALTEN BRANDGEDRAG	EN 13501-1 B <sub>fl</sub> -s1
PILE MATERIAL COUCHE D'USURE POLMATERIAAL POOLMATERIAAL	100% ECONYL® yarn 100% regenerated solution dyed nylon	FASTNESS TO LIGHT SOLIDITÉ À LA LUMIÈRE LICHTECHTHEIT LICHTECHTHEID	ISO 105-B02 ≥ 7
SECONDARY BACKING DOSSIER RÜCKENAUSSTATTUNG RUG	ecoBack: fully recyclable polyolefin based carpet tile backing with minimum 70% post-industrial recycled content	RUBBING FASTNESS SOLIDITÉ AU FROTTEMENT REIBECHTHEIT WRIJFECHTHEID	EN ISO 105-X12 ≥ 4
TOTAL WEIGHT POIDS TOTAL GESAMTGEWICHT TOTAAL GEWICHT	Ca. 3.800 g/m² Ca. 112,1 oz./yd²	COLOUR FASTNESS TO WATER SOLIDITÉ À L'EAU WASSERRECHTHEIT WATERECHTHEID	EN ISO 105-E01 ≥ 4
PILE WEIGHT POIDS DU VELOURS POLEINSATZGEWICHT POOLGEWICHT	Ca. 660 g/m² Ca. 19,5 oz./yd²	THERMAL RESISTANCE RÉSISTANCE THERMIQUE WÄRMEDURCHLABWIDERSTAND WARMTEDOORLAATWEERSTAND	ISO 8302 0,077 m²K/W
PILE ABOVE BACKING POIDS DE VELOURS UTILE POLNUTZSCHICHTGEWICHT NUTTIG POOLGEWICHT	Ca. 450 g/m² Ca. 13,3 oz./yd²	IMPACT NOISE RATING ISOLATION PHONIQUE TRITTSCHALLVERBESSERUNGMAß GELUIDSISOLATIE	ISO 10140 ΔL <sub>w</sub> : ca 26 dB
TOTAL HEIGHT ÉPAISSEUR TOTALE GESAMTDICKE TOTAAL DIKTE	Ca. 7,2 mm Ca. 0,28"	SOUND ABSORPTION ABSORPTION PHONIQUE SCHALLABSORPTIONSGRAD GELUIDSABSORPTIE	ISO 354 α <sub>w</sub> : 0,20
PILE HEIGHT ÉPAISSEUR DU VELOURS POLDICKE POOLHOOGTE	Ca. 3,5 mm Ca. 0,14"	PERMANENT ANTISTATIC ANTISTATIQUE PERMANENT PERMANENT ANTISTATISCH PERMANENT ANTISTATISCH	ISO 6356 ≤ 2 kV
PILE DENSITY DENSITÉ DU VELOURS POLROHDICHTHEIT POOLDICHTHEID	Ca. 0,129 g/cm³ Ca. 3,479 oz./yd³	TRANSVERSAL RESISTANCE RÉSISTANCE TRANSVERSALE DURCHGANGSWIDERSTAND DOORGANGSWEERSTAND	ISO/DIS 10965 ≤ 1 x 10 <sup>9</sup> Ohm
TUFT DENSITY NOMBRE DE TOUFFES NOPPENZAHL AANTAL PUNTEN	Ca. 220.000 /m² Ca. 183.946 /yd²	SIZE & PACKING DIMENSION & EMBALLAGE ABMESSUNG & VERPACKUNG AFMETINGEN & VERPAKKING	50 cm x 50 cm box: 5m² pallet: 20 boxes
CLASSIFICATION CLASSEMENT KLASSIFIKATION CLASSIFICATIE	EN 1307 33- LC2	NUMBER OF COLOURS NOMBRE DE COLORIS ANZAHL DER FARBEN AANTAL KLEUREN	16
CASTOR CHAIR SUITABILITY EMPLOI CHAISE À ROULETTES STUHLROLLENEIGNUNG ROLSTOELGESCHIKTHEID	EN 985 A : continuous use	DIMENSIONAL STABILITY STABILITÉ DIMENSIONNELLE DIMENSIONSTABILITÄT DIMENSIONELE STABILITEIT	EN 986 max. 0,2 %
CRADLE TO CRADLE CERTIFIED™	Gold level	GUT-NR	ACBF3E3E
		LEED®	Product contributes toward satisfying Credits under LEED®.*
		DGNB	modulys is member of DGNB, the German Sustainable Building Council.

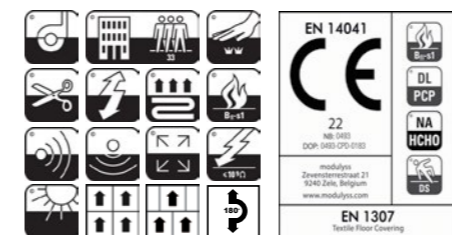

# FADE

PRICE RANGE ■■■

PART OF THE MODUS COLLECTION GROUP

CONSTRUCTION STRUCTURE STRUKTUR STRUCTUUR	Tufted 1/12" Loop Tufté 1/12" Bouclé Getuftet 1/12" Schlinge Getuft 1/12" Luspool	FIRE RESISTANCE COMPORTEMENT AU FEU BRENNVERHALTEN BRANDGEDRAG	EN 13501-1 B <sub>fl</sub> -s1
PILE MATERIAL COUCHE D'USURE POLMATERIAL POOLMATERIAAL	100% ECONYL® yarn 100% regenerated solution dyed nylon	FASTNESS TO LIGHT SOLIDITÉ À LA LUMIÈRE LICHTECHTHEIT LICHTECHTHEID	ISO 105-B02 ≥ 7
SECONDARY BACKING DOSSIER RÜCKENAUSSTATTUNG RUG	ecoBack: fully recyclable polyolefin based carpet tile backing with minimum 70% post-industrial recycled content	RUBBING FASTNESS SOLIDITÉ AU FROTTEMENT REIBECHTHEIT WRIJFECHTHEID	EN ISO 105-X12 ≥ 4
TOTAL WEIGHT POIDS TOTAL GESAMTGEWICHT TOTAAL GEWICHT	Ca. 3.600 g/m²	COLOUR FASTNESS TO WATER SOLIDITÉ À L'EAU WASSERECHTHEIT WATERECHTHEID	EN ISO 105-E01 ≥ 4
PILE WEIGHT POIDS DU VELOURS POLEINSATZGEWICHT POOLGEWICHT	Ca. 550 g/m²	THERMAL RESISTANCE RÉSISTANCE THERMIQUE WÄRMEDURCHLABWIDERSTAND WARMTEDOORLAATWEERSTAND	ISO 8302 0,067 m²K/W
PILE ABOVE BACKING POIDS DE VELOURS UTILE POLNUTZSCHICHTGEWICHT NUTTIG POOLGEWICHT	Ca. 415 g/m²	IMPACT NOISE RATING ISOLATION PHONIQUE TRITTSCHALLVERBESSERUNGMAß GELUIDSISOLATIE	ISO 10140 ΔL <sub>w</sub> : 22 dB
TOTAL HEIGHT ÉPAISSEUR TOTALE GESAMTDICKE TOTAAL DIKTE	Ca. 6 mm	SOUND ABSORPTION ABSORPTION PHONIQUE SCHALLABSORPTIONSGRAD GELUIDSABSORPTIE	ISO 354 α <sub>w</sub> : 0,15
PILE HEIGHT ÉPAISSEUR DU VELOURS POLDICKE POOLHOOGTE	Ca. 2,8 mm	PERMANENT ANTISTATIC ANTISTATIQUE PERMANENT PERMANENT ANTISTATISCH PERMANENT ANTISTATISCH	ISO 6356 ≤ 2 kV
PILE DENSITY DENSITÉ DU VELOURS POLROHDICHTE POOLDICHTHEID	Ca. 0,148 g/cm³	TRANSVERSAL RESISTANCE RÉSISTANCE TRANSVERSALE DURCHGANGSWIDERSTAND DOORGANGSWEERSTAND	ISO/DIS 10965 ≤ 1 x 10 <sup>9</sup> Ohm
TUFT DENSITY NOMBRE DE TOUFFES NOPPENZAHL AANTAL PUNTEN	Ca. 222.000 /m²	SIZE & PACKING DIMENSION & EMBALLAGE ABMESSUNG & VERPACKUNG AFMETINGEN & VERPAKKING	50 cm x 50 cm box: 5m² pallet: 20 boxes
CLASSIFICATION CLASSEMENT KLASSIFIKATION CLASSIFICATIE	EN 1307 33 - LC2	NUMBER OF COLOURS NOMBRE DE COLORIS ANZAHL DER FARBEN AANTAL KLEUREN	12
CASTOR CHAIR SUITABILITY EMPLOI CHAISE À ROULETTES STUHLROLLENEIGNUNG ROLSTOELGESCHIKTHEID	EN 985 A : continuous use	DIMENSIONAL STABILITY STABILITÉ DIMENSIONNELLE DIMENSIONSTABILITÄT DIMENSIONELE STABILITEIT	EN 986 max. 0,2 %
CRADLE TO CRADLE CERTIFIED™	Gold level 106, 356 Silver level Other colours	GUT-NR	tbc
		LEED®	Product contributes toward satisfying Credits under LEED®.*
		DGNB	modulys is member of DGNB, the German Sustainable Building Council.

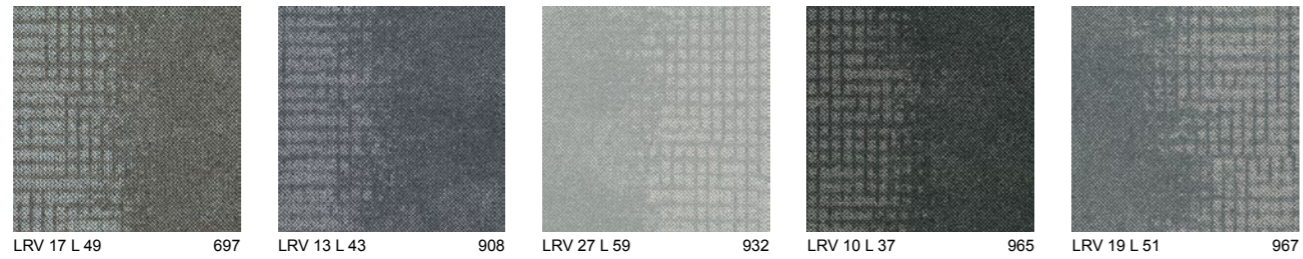
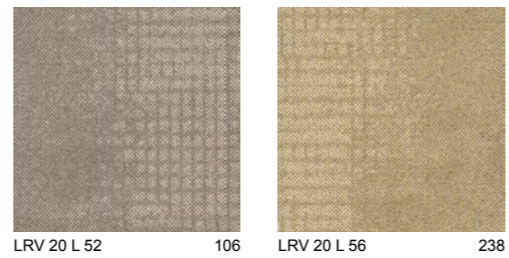





# FIRST DECODE

PRICE RANGE ■■□

PART OF THE FIRST COLLECTION GROUP

CONSTRUCTION STRUCTURE STRUKTUR STRUCTUUR	Tufted 1/12" Loop Tufté 1/12" Bouclé Getuftet 1/12" Schlinge Getuft 1/12" Luspool	FIRE RESISTANCE COMPOTEMENT AU FEU BRENNVERHALTEN BRANDGEDRAG	EN 13501-1 B <sub>1</sub> -s1
PILE MATERIAL COUCHE D'USURE POLMATERIAL POOLMATERIAAL	100% PA6 Solution Dyed Nylon	FASTNESS TO LIGHT SOLIDITÉ À LA LUMIÈRE LICHTECHTHEIT LICHTECHTHEID	ISO 105-B02 ≥ 7
SECONDARY BACKING DOSSIER RÜCKENAUSSTATTUNG RUG	back2back: standard carpet tile backing with minimum 70% post-industrial recycled content	RUBBING FASTNESS SOLIDITÉ AU FROTTEMENT REIBECHTHEIT WRIJFECHTHEID	EN ISO 105-X12 ≥ 4
TOTAL WEIGHT POIDS TOTAL GESAMTGEWICHT TOTAAL GEWICHT	Ca. 4.500 g/m <sup>2</sup> Ca. 132,8 oz./yd <sup>2</sup>	COLOUR FASTNESS TO WATER SOLIDITÉ À L'EAU WASSERECHTHEIT WATERECHTHEID	EN ISO 105-E01 ≥ 4
PILE WEIGHT POIDS DU VELOURS POLEINSATZGEWICHT POOLGEWICHT	Ca. 590 g/m <sup>2</sup> Ca. 17,4 oz./yd <sup>2</sup>	THERMAL RESISTANCE RÉSISTANCE THERMIQUE WÄRMEDURCHLABWIDERSTAND WARMTEDOORLAATWEERSTAND	ISO 8302 0.066 m <sup>2</sup> K/W
PILE ABOVE BACKING POIDS DE VELOURS UTILE POLNUTZSCHICHTGEWICHT NUTTIG POOLGEWICHT	Ca. 360 g/m <sup>2</sup> Ca. 10,6 oz./yd <sup>2</sup>	IMPACT NOISE RATING ISOLATION PHONIQUE TRITTSCHALLVERBESSERUNGSMAB GELUIDSISOLATIE	ISO 10140 ΔL <sub>w</sub> : ca 25 dB
TOTAL HEIGHT EPAISSEUR TOTALE GESAMTDICKE TOTAAL DIKTE	Ca. 6,5 mm Ca. 0,26"	SOUND ABSORPTION ABSORPTION PHONIQUE SCHALLABSORPTIONSGRAD GELUIDSABSORPTIE	ISO 354 α <sub>w</sub> : 0,15  Hz 125 250 500 1000 2000 4000 α <sub>s</sub> 0,02 0,02 0,06 0,15 0,27 0,34
PILE HEIGHT EPAISSEUR DU VELOURS POLDICKE POOLHOOGTE	Ca. 2,9 mm Ca. 0,11"	PERMANENT ANTISTATIC ANTISTATIQUE PERMANENT PERMANENT ANTISTATISCH PERMANENT ANTISTATISCH	ISO 6356 ≤ 2 kV
PILE DENSITY DENSITÉ DU VELOURS POLROHDICHTE POOLDICHTHEID	Ca. 0,124 g/cm <sup>3</sup> Ca. 3.344 oz./yd <sup>3</sup>	TRANSVERSAL RESISTANCE RÉSISTANCE TRANSVERSALE DURCHGANGSWIDERSTAND DOORGANGSWEERSTAND	ISO/DIS 10965 ≤ 10 <sup>9</sup> Ohm
TUFT DENSITY NOMBRE DE TOUFFES NOPPENZAHL AANTAL PUNTEN	Ca. 202.000 /m <sup>2</sup> Ca. 168.896 /yd <sup>2</sup>	SIZE & PACKING DIMENSION & EMBALLAGE ABMESSUNG & VERPAKKUNG AFMETINGEN & VERPAKKING	50 cm x 50 cm box: 5m <sup>2</sup> pallet: 20 boxes
CLASSIFICATION CLASSEMENT KLASSIFIKATION CLASSIFICATIE	EN 1307 33- LC1	NUMBER OF COLOURS NOMBRE DE COLORIS ANZAHL DER FARBEN AANTAL KLEUREN	11
CASTOR CHAIR SUITABILITY EMPLOI CHAISE À ROULETTES STUHLROLLENEIGNUNG ROLSTOELGESCHIKTHEID	EN 985 A : continuous use	DIMENSIONAL STABILITY STABILITÉ DIMENSIONNELLE DIMENSIONSTABILITÄT DIMENSIONELE STABILITEIT	EN 986 max. 0,2 %
DONNÉES ENVIRONNEMENTALES	Démarche HQE® : cf. FDES suivant NF P01-010 Déclaration du 30/07/2003	GUT-NR	D8715FC9
		LEED®	Product contributes toward satisfying Credits under LEED®.*
		DGNB	modulys is member of DGNB, the German Sustainable Building Council.

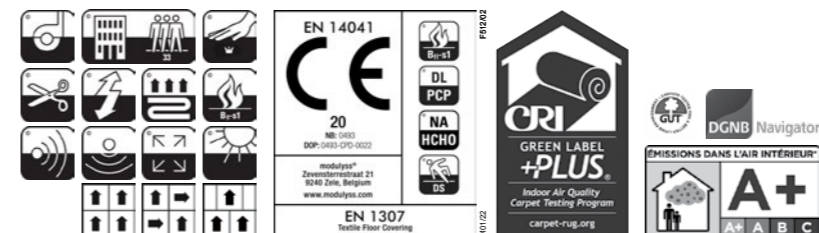

# FIRST DEFINE

PART OF THE FIRST COLLECTION GROUP

PRICE RANGE ■■■ □

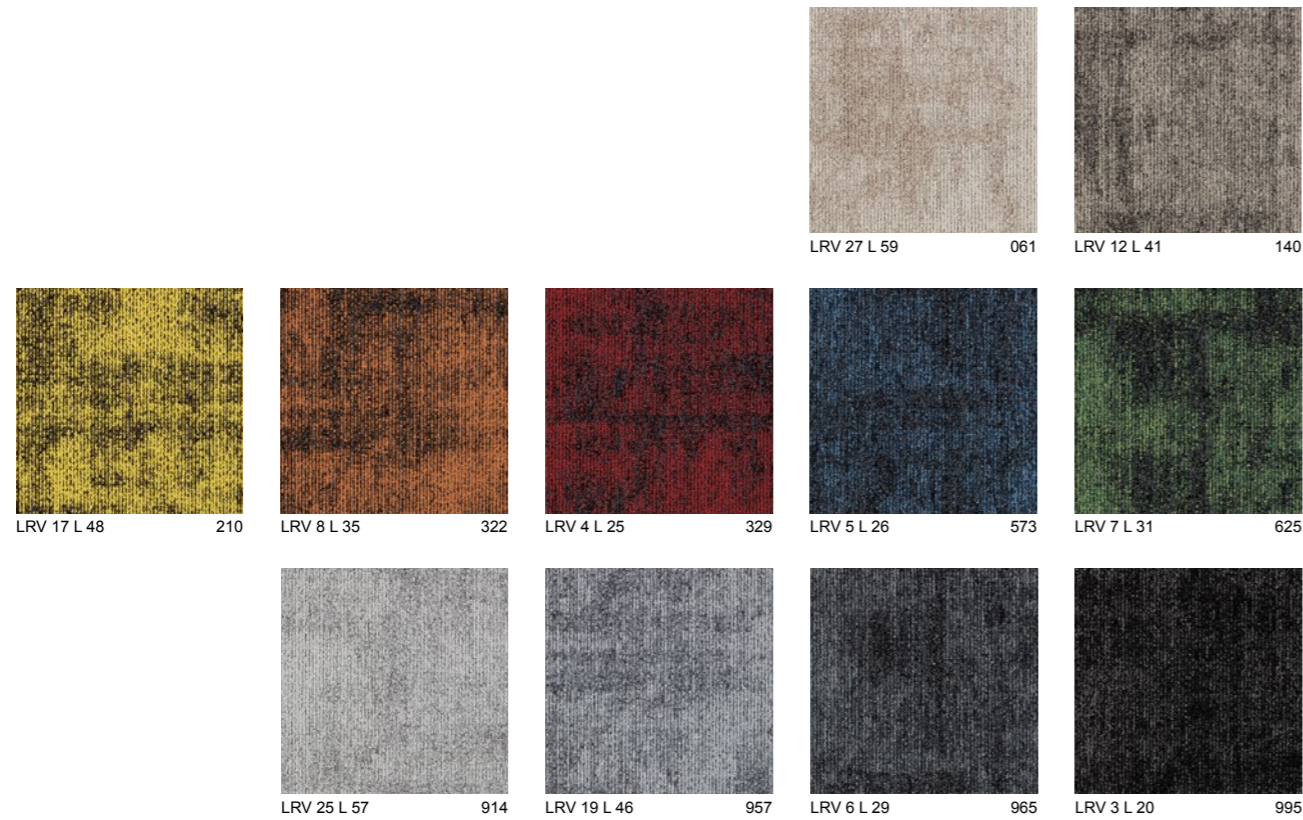

CONSTRUCTION STRUCTURE STRUKTUR STRUCTUUR	Tufted 1/12" Loop Tufté 1/12" Bouclé Getuftet 1/12" Schlinge Getuft 1/12" Luspool	FIRE RESISTANCE COMPORTEMENT AU FEU BRENNVERHALTEN BRANDGEDRAG	EN 13501-1 B <sub>1</sub> -s1
PILE MATERIAL COUCHE D'USURE POLMATERIAL POOLMATERIAAL	100% PA6 Solution Dyed Nylon	FASTNESS TO LIGHT SOLIDITÉ À LA LUMIÈRE LICHTECHTHEIT LICHTECHTHEID	ISO 105-B02 ≥ 7
SECONDARY BACKING DOSSIER RÜCKENAUSSTATTUNG RUG	back2back: standard carpet tile backing with minimum 70% post-industrial recycled content	RUBBING FASTNESS SOLIDITÉ AU FROTTEMENT REIBECHTHEIT WRIJFECHTHEID	EN ISO 105-X12 ≥ 4
TOTAL WEIGHT POIDS TOTAL GESAMTGEWICHT TOTAAL GEWICHT	Ca. 4.500 g/m <sup>2</sup> Ca. 132,8 oz./yd <sup>2</sup>	COLOUR FASTNESS TO WATER SOLIDITÉ À L'EAU WASSERECHTHEIT WATERECHTHEID	EN ISO 105-E01 ≥ 4
PILE WEIGHT POIDS DU VELOURS POLEINSATZGEWICHT POOLGEWICHT	Ca. 590 g/m <sup>2</sup> Ca. 17,4 oz./yd <sup>2</sup>	THERMAL RESISTANCE RÉSISTANCE THERMIQUE WÄRMEDURCHLABWIDERSTAND WARMTEDOORLAATWEERSTAND	ISO 8302 0.066 m <sup>2</sup> K/W
PILE ABOVE BACKING POIDS DE VELOURS UTILE POLNUTZSCHICHTGEWICHT NUTTIG POOLGEWICHT	Ca. 360 g/m <sup>2</sup> Ca. 10,6 oz./yd <sup>2</sup>	IMPACT NOISE RATING ISOLATION PHONIQUE TRITTSCHALLVERBESSERUNGSMAB GELUIDSISOLATIE	ISO 10140 ΔL <sub>w</sub> : ca 25 dB
TOTAL HEIGHT EPAISSEUR TOTALE GESAMTDICKE TOTAAL DIKTE	Ca. 6,5 mm Ca. 0,26"	SOUND ABSORPTION ABSORPTION PHONIQUE SCHALLABSORPTIONSGRAD GELUIDSABSORPTIE	ISO 354 α <sub>w</sub> : 0,15  Hz 125 250 500 1000 2000 4000 α <sub>s</sub> 0,02 0,02 0,06 0,15 0,27 0,34
PILE HEIGHT EPAISSEUR DU VELOURS POLDICKE POOLHOOGTE	Ca. 2,7 mm Ca. 0,11"	PERMANENT ANTISTATIC ANTISTATIQUE PERMANENT PERMANENT ANTISTATISCH PERMANENT ANTISTATISCH	ISO 6356 ≤ 2 kV
PILE DENSITY DENSITÉ DU VELOURS POLROHDICHTE POOLDICHTHEID	Ca. 0,124 g/cm <sup>3</sup> Ca. 3.344 oz./yd <sup>3</sup>	TRANSVERSAL RESISTANCE RÉSISTANCE TRANSVERSALE DURCHGANGSWIDERSTAND DOORGANGSWEERSTAND	ISO/DIS 10965 ≤ 1x10 <sup>9</sup> Ohm
TUFT DENSITY NOMBRE DE TOUFFES NOPPENZAHL AANTAL PUNTEN	Ca. 202.000 /m <sup>2</sup> Ca. 168.896 /yd <sup>2</sup>	SIZE & PACKING DIMENSION & EMBALLAGE ABMESSUNG & VERPAKKUNG AFMETINGEN & VERPAKKING	50 cm x 50 cm box: 5m <sup>2</sup> pallet: 20 boxes
CLASSIFICATION CLASSEMENT KLASSIFIKATION CLASSIFICATIE	EN 1307 33- LC1	NUMBER OF COLOURS NOMBRE DE COLORIS ANZAHL DER FARBEN AANTAL KLEUREN	11
CASTOR CHAIR SUITABILITY EMPLOI CHAISE À ROULETTES STUHLROLLENEIGNUNG ROLSTOELGESCHIKTHEID	EN 985 A : continuous use	DIMENSIONAL STABILITY STABILITÉ DIMENSIONNELLE DIMENSIONSTABILITÄT DIMENSIONELE STABILITEIT	EN 986 max. 0,2 %
DONNÉES ENVIRONNEMENTALES	Démarche HQE® : cf. FDES suivant NF P01-010 Déclaration du 30/07/2003	GUT-NR	68E92E25
		LEED®	Product contributes toward satisfying Credits under LEED®.*
		DGNB	modulys is member of DGNB, the German Sustainable Building Council.

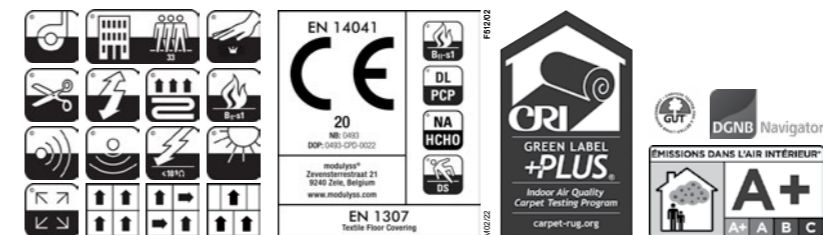

# FIRST FORWARD

PRICE RANGE ■ □ □

PART OF THE FIRST COLLECTION GROUP

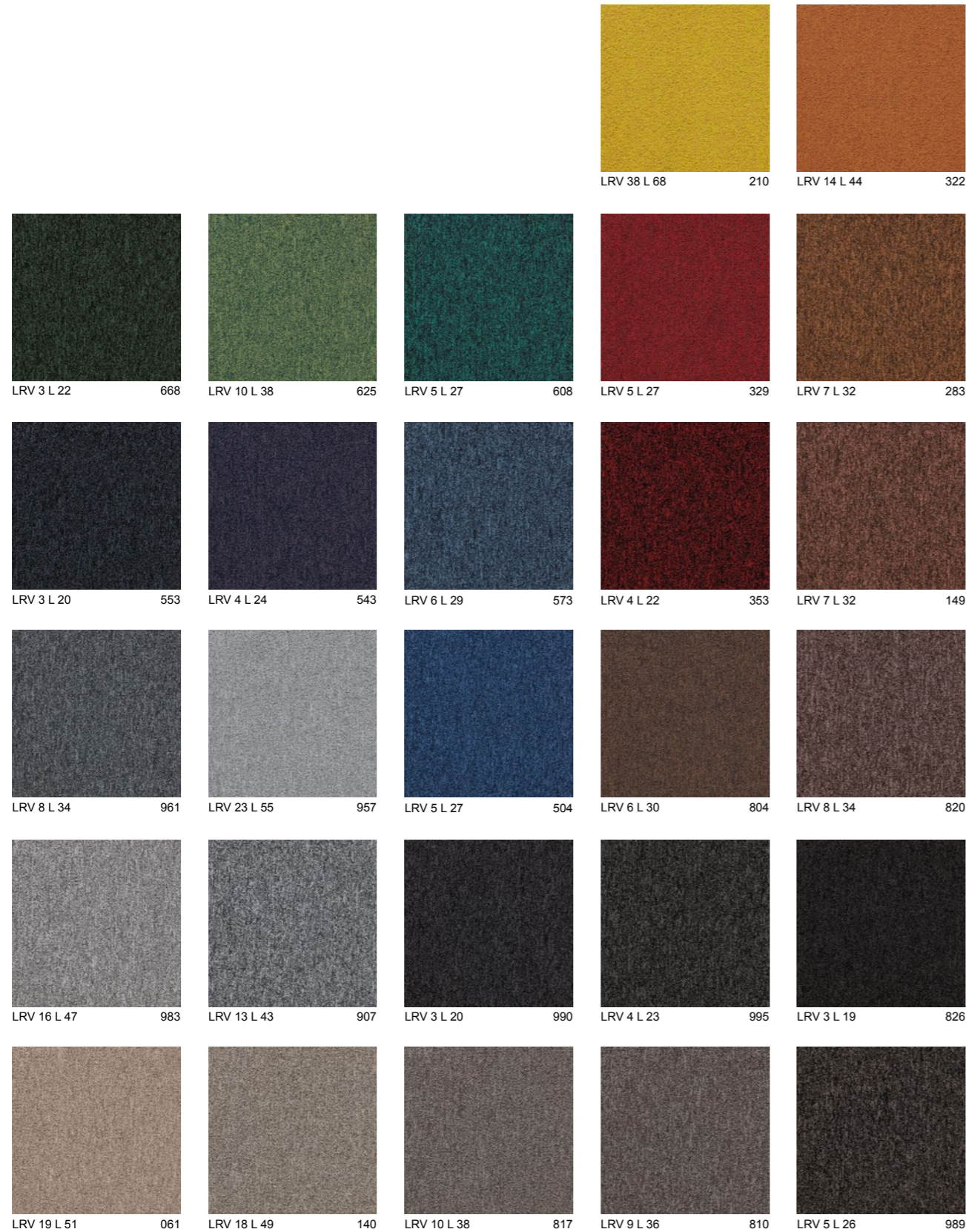

CONSTRUCTION STRUCTURE STRUKTUR STRUCTUUR	Tufted 1/10" Loop Tufté 1/10" Bouclé Getuftet 1/10" Schlinge Getuft 1/10" Luspool	FIRE RESISTANCE COMPORTEMENT AU FEU BRENNVERHALTEN BRANDGEDRAG	EN 13501-1 B <sub>fl</sub> -s1
PILE MATERIAL COUCHE D'USURE POLMATERIAL POOLMATERIAAL	100% PA6 Solution Dyed Nylon	FASTNESS TO LIGHT SOLIDITÉ À LA LUMIÈRE LICHTECHTHEIT LICHTECHTHEID	ISO 105-B02 ≥ 7
SECONDARY BACKING DOSSIER RÜCKENAUSSTATTUNG RUG	back2back: standard carpet tile backing with minimum 70% post-industrial recycled content	RUBBING FASTNESS SOLIDITÉ AU FROTTEMENT REIBECHTHEIT WRIJFECHTHEID	EN ISO 105-X12 ≥ 4
TOTAL WEIGHT POIDS TOTAL GESAMTGEWICHT TOTAAL GEWICHT	Ca. 4.300 g/m <sup>2</sup> Ca. 126,9 oz./yd <sup>2</sup>	COLOUR FASTNESS TO WATER SOLIDITÉ À L'EAU WASSERECHTHEIT WATERECHTHEID	EN ISO 105-E01 ≥ 4
PILE WEIGHT POIDS DU VELOURS POLEINSATZGEWICHT POOLGEWICHT	Ca. 540 g/m <sup>2</sup> Ca. 15,9 oz./yd <sup>2</sup>	THERMAL RESISTANCE RÉSISTANCE THERMIQUE WÄRMEDURCHLABWIDERSTAND WARMTEDOORLAATWEERSTAND	ISO 8302 0.062 m <sup>2</sup> K/W
PILE ABOVE BACKING POIDS DE VELOURS UTILE POLNUTZSCHICHTGEWICHT NUTTIG POOLGEWICHT	Ca. 340 g/m <sup>2</sup> Ca. 10,0 oz./yd <sup>2</sup>	IMPACT NOISE RATING ISOLATION PHONIQUE TRITTSCHALLVERBESSERUNGMAß GELUIDSISOLATIE	ISO 10140 ΔL <sub>w</sub> : ca 26 dB
TOTAL HEIGHT ÉPAISSEUR TOTALE GESAMTDICKE TOTALE DIKTE	Ca. 6,2 mm Ca. 0,24"	SOUND ABSORPTION ABSORPTION PHONIQUE SCHALLABSORPTIONSGRAD GELUIDSABSORPTIE	ISO 354 α <sub>w</sub> : 0,15  Hz 125 250 500 1000 2000 4000 α <sub>s</sub> 0,00 0,03 0,05 0,16 0,33 0,41
PILE HEIGHT ÉPAISSEUR DU VELOURS POLDICKE POOLHOOGTE	Ca. 2,9 mm Ca. 0,11"	PERMANENT ANTISTATIC ANTISTATIQUE PERMANENT PERMANENT ANTISTATISCH PERMANENT ANTISTATISCH	ISO 6356 ≤ 2 kV
PILE DENSITY DENSITÉ DU VELOURS POLROHDICHTHEIT POOLDICHTHEID	Ca. 0,117 g/cm <sup>3</sup> Ca. 3.155 oz./yd <sup>3</sup>	TRANSVERSAL RESISTANCE RÉSISTANCE TRANSVERSALE DURCHGANGSWIDERSTAND DOORGANGSWEERSTAND	ISO/DIS 10965 ≤ 1x 10 <sup>9</sup> Ohm
TUFT DENSITY NOMBRE DE TOUFFES NOPPENZAHL AANTAL PUNTEN	Ca. 180.000 /m <sup>2</sup> Ca. 150.502 /yd <sup>2</sup>	SIZE & PACKING DIMENSION & EMBALLAGE ABMESSUNG & VERPAKKUNG AFMETINGEN & VERPAKKING	50 cm x 50 cm box: 5m <sup>2</sup> pallet: 20 boxes
CLASSIFICATION CLASSEMENT KLASSIFIKATION CLASSIFICATIE	EN 1307 33- LC1	NUMBER OF COLOURS NOMBRE DE COLORIS ANZAHL DER FARBEN AANTAL KLEUREN	27
CASTOR CHAIR SUITABILITY EMPLOI CHAISE À ROULETTES STUHLROLLENEIGNUNG ROLSTOELGESCHIKTHEID	EN 985 A : continuous use	DIMENSIONAL STABILITY STABILITÉ DIMENSIONNELLE DIMENSIONSTABILITÄT DIMENSIONELE STABILITEIT	EN 986 max. 0,20 %
DONNÉES ENVIRONNEMENTALES	Démarche HQE® : cf. FDES suivant NF P01-010 Déclaration du 30/07/2003	GUT-NR	386B09A7
CERTIFICATION QB-UPEC NR. DU CERTIFICATION	U.P.E.C. 329T-011.1	LEED®	Product contributes toward satisfying Credits under LEED®.*
		DGNB	modulyss is member of DGNB, the German Sustainable Building Council.

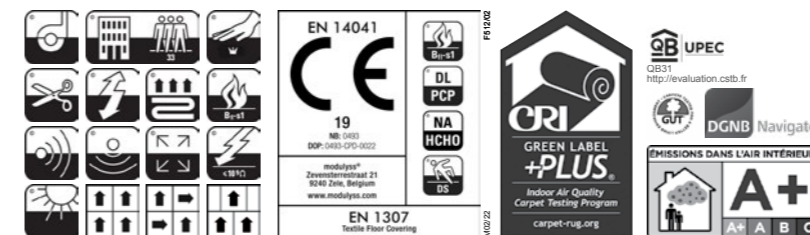

# FIRST STRAIGHTLINE

PRICE RANGE ■ □ □

PART OF THE FIRST COLLECTION GROUP

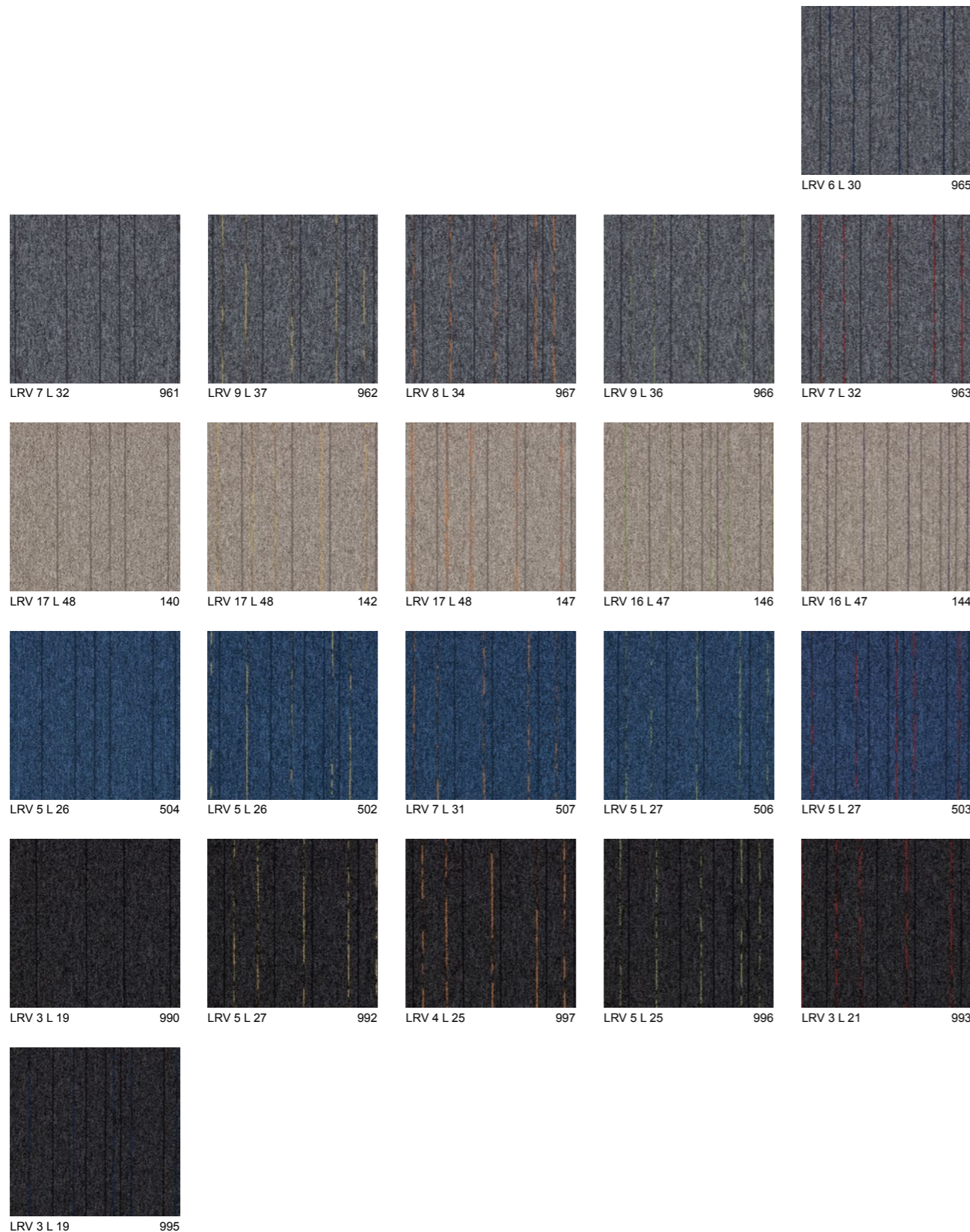

CONSTRUCTION STRUCTURE STRUKTUR STRUCTUUR	Tufted 1/10" Loop Tufté 1/10" Bouclé Getuftet 1/10" Schlinge Getuft 1/10" Luspool	FIRE RESISTANCE COMPORTEMENT AU FEU BRENNVERHALTEN BRANDGEDRAG	EN 13501-1 B <sub>fl</sub> -s1
PILE MATERIAL COUCHE D'USURE POLMATERIAL POOLMATERIAAL	100% PA6 Solution Dyed Nylon	FASTNESS TO LIGHT SOLIDITÉ À LA LUMIÈRE LICHTECHTHEIT LICHTECHTHEID	ISO 105-B02 ≥ 7
SECONDARY BACKING DOSSIER RÜCKENAUSSTATTUNG RUG	back2back: standard carpet tile backing with minimum 70% post-industrial recycled content	RUBBING FASTNESS SOLIDITÉ AU FROTTEMENT REIBECHTHEIT WRIJFECHTHEID	EN ISO 105-X12 ≥ 4
TOTAL WEIGHT POIDS TOTAL GESAMTGEWICHT TOTAAL GEWICHT	Ca. 4.300 g/m <sup>2</sup> Ca. 126,9 oz./yd <sup>2</sup>	COLOUR FASTNESS TO WATER SOLIDITÉ À L'EAU WASSERECHTHEIT WATERECHTHEID	EN ISO 105-E01 ≥ 4
PILE WEIGHT POIDS DU VELOURS POLEINSATZGEWICHT POOLGEWICHT	Ca. 540 g/m <sup>2</sup> Ca. 15,9 oz./yd <sup>2</sup>	THERMAL RESISTANCE RÉSISTANCE THERMIQUE WÄRMEDURCHLABWIDERSTAND WARMTEDOORLAATWEERSTAND	ISO 8302 0.062 m <sup>2</sup> K/W
PILE ABOVE BACKING POIDS DE VELOURS UTILE POLNUTZSCHICHTGEWICHT NUTTIG POOLGEWICHT	Ca. 340 g/m <sup>2</sup> Ca. 10,0 oz./yd <sup>2</sup>	IMPACT NOISE RATING ISOLATION PHONIQUE TRITTSCHALLVERBESSERUNGMAß GELUIDSISOLATIE	ISO 10140 ΔL <sub>w</sub> : ca 26 dB
TOTAL HEIGHT ÉPAISSEUR TOTALE GESAMTDICKE TOTAAL DIKTE	Ca. 6,2 mm Ca. 0,24"	SOUND ABSORPTION ABSORPTION PHONIQUE SCHALLABSORPTIONSGRAD GELUIDSABSORPTIE	ISO 354 α <sub>w</sub> : 0,15  Hz 125 250 500 1000 2000 4000 α <sub>s</sub> 0,00 0,03 0,05 0,16 0,33 0,41
PILE HEIGHT ÉPAISSEUR DU VELOURS POLDICKE POOLHOOGTE	Ca. 2,9 mm Ca. 0,11"	PERMANENT ANTISTATIC ANTISTATIQUE PERMANENT PERMANENT ANTISTATISCH PERMANENT ANTISTATISCH	ISO 6356 ≤ 2 kV
PILE DENSITY DENSITÉ DU VELOURS POLROHDICHTHEIT POOLDICHTHEID	Ca. 0,117 g/cm <sup>3</sup> Ca. 3.155 oz./yd <sup>3</sup>	TRANSVERSAL RESISTANCE RÉSISTANCE TRANSVERSALE DURCHGANGSWIDERSTAND DOORGANGSWEERSTAND	ISO/DIS 10965 ≤ 1x10 <sup>9</sup> Ohm
TUFT DENSITY NOMBRE DE TOUFFES NOPPENZAHL AANTAL PUNTEN	Ca. 180.000 /m <sup>2</sup> Ca. 150.502 /yd <sup>2</sup>	SIZE & PACKING DIMENSION & EMBALLAGE ABMESSUNG & VERPAKKUNG AFMETINGEN & VERPAKKING	50 cm x 50 cm box: 5m <sup>2</sup> pallet: 20 boxes
CLASSIFICATION CLASSEMENT KLASSIFIKATION CLASSIFICATIE	EN 1307 33- LC1	NUMBER OF COLOURS NOMBRE DE COLORIS ANZAHL DER FARBEN AANTAL KLEUREN	22
CASTOR CHAIR SUITABILITY EMPLOI CHAISE À ROULETTES STUHLROLLENEIGNUNG ROLSTOELGESCHIKTHEID	EN 985 A : continuous use	DIMENSIONAL STABILITY STABILITÉ DIMENSIONNELLE DIMENSIONSTABILITÄT DIMENSIONELE STABILITEIT	EN 986 max. 0,2 %
DONNÉES ENVIRONNEMENTALES	Démarche HQE® : cf. FDES suivant NF P01-010 Déclaration du 30/07/2003	GUT-NR	586E94AA
		LEED®	Product contributes toward satisfying Credits under LEED®.*
		DGNB	modulyss is member of DGNB, the German Sustainable Building Council.

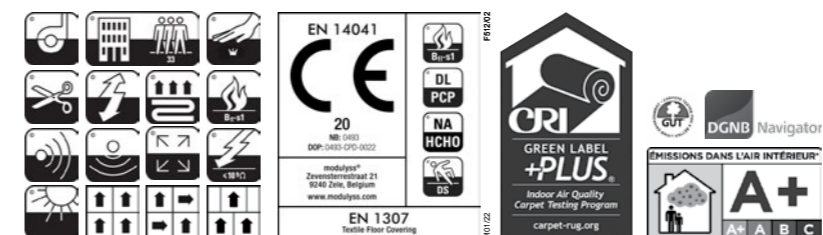



# FIRST SWAY

PART OF THE FIRST COLLECTION GROUP

PRICE RANGE ■■■

CONSTRUCTION STRUCTURE STRUKTUR STRUCTUUR	Tufted 1/12" Loop Tufté 1/12" Bouclé Getuftet 1/12" Schlinge Getuft 1/12" Luspool	FIRE RESISTANCE COMPORTEMENT AU FEU BRENNVERHALTEN BRANDGEDRAG	EN 13501-1 B <sub>fl</sub> -s1
PILE MATERIAL COUCHE D'USURE POLMATERIAAL POOLMATERIAAL	100% PA6 Solution Dyed Nylon	FASTNESS TO LIGHT SOLIDITÉ À LA LUMIÈRE LICHTECHTHEIT LICHTECHTHEID	ISO 105-B02 ≥ 7
SECONDARY BACKING DOSSIER RÜCKENAUSSTATTUNG RUG	back2back: standard carpet tile backing with minimum 70% post-industrial recycled content	RUBBING FASTNESS SOLIDITÉ AU FROTEMENT REIBECHTHEIT WRIJFECHTHEID	EN ISO 105-X12 ≥ 4
TOTAL WEIGHT POIDS TOTAL GESAMTGEWICHT TOTAAL GEWICHT	Ca. 4.500 g/m <sup>2</sup>	COLOUR FASTNESS TO WATER SOLIDITÉ À L'EAU WASSERECHTHEIT WATERECHTHEID	EN ISO 105-E01 ≥ 4
PILE WEIGHT POIDS DU VELOURS POLEINSATZGEWICHT POOLGEWICHT	Ca. 590 g/m <sup>2</sup>	THERMAL RESISTANCE RÉSISTANCE THERMIQUE WÄRMEDURCHLABWIDERSTAND WARMTEDOORLAATWEERSTAND	ISO 8302 0,067 m <sup>2</sup> K/W
PILE ABOVE BACKING POIDS DE VELOURS UTILE POLNUTZSCHICHTGEWICHT NUTTIG POOLGEWICHT	Ca. 360 g/m <sup>2</sup>	IMPACT NOISE RATING ISOLATION PHONIQUE TRITTSCHALLVERBESSERUNGMAß GELUIDSISOLATIE	ISO 10140 ΔL <sub>w</sub> : 22 dB
TOTAL HEIGHT ÉPAISSEUR TOTALE GESAMTDICKE TOTALE DIKTE	Ca. 6,5 mm	SOUND ABSORPTION ABSORPTION PHONIQUE SCHALLABSORPTIONSGRAD GELUIDSABSORPTIE	ISO 354 α <sub>w</sub> : 0,15
PILE HEIGHT ÉPAISSEUR DU VELOURS POLDICKE POOLHOOGTE	Ca. 2,7 mm	PERMANENT ANTISTATIC ANTISTATIQUE PERMANENT PERMANENT ANTISTATISCH PERMANENT ANTISTATISCH	ISO 6356 ≤ 2 kV
PILE DENSITY DENSITÉ DU VELOURS POLROHDICHTE POOLDICHTHEID	Ca. 0,124 g/cm <sup>3</sup>	TRANSVERSAL RESISTANCE RÉSISTANCE TRANSVERSALE DURCHGANGSWIDERSTAND DOORGANGSWEERSTAND	ISO/DIS 10965 ≤ 1 x 10 <sup>9</sup> Ohm
TUFT DENSITY NOMBRE DE TOUFFES NOPPENZAHL AANTAL PUNTEN	Ca. 202.000 /m <sup>2</sup>	SIZE & PACKING DIMENSION & EMBALLAGE ABMESSUNG & VERPACKUNG AFMETINGEN & VERPAKKING	50 cm x 50 cm box: 5 m <sup>2</sup> pallet: 20 boxes
CLASSIFICATION CLASSEMENT KLASSIFIKATION CLASSIFICATIE	EN 1307 33 - LC1	NUMBER OF COLOURS NOMBRE DE COLORIS ANZAHL DER FARBEN AANTAL KLEUREN	11
CASTOR CHAIR SUITABILITY EMPLOI CHAISE À ROULETTES STUHLROLLENEIGNUNG ROLSTOELGESCHIKTHEID	EN ISO 4918 A : continuous use	DIMENSIONAL STABILITY STABILITÉ DIMENSIONNELLE DIMENSIONSTABILITÄT DIMENSIONELE STABILITEIT	EN 986 max. 0,2%
		GUT-NR	tbc
		LEED®	Product contributes toward satisfying Credits under LEED®.*
		DGNB	modulyss is member of DGNB, the German Sustainable Building Council.



LRV 27 L 59 061



LRV 12 L 41 140

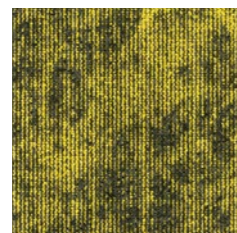

LRV 17 L 48 210

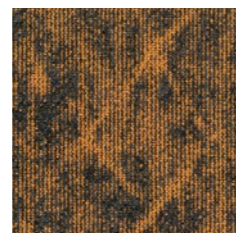

LRV 8 L 35 322

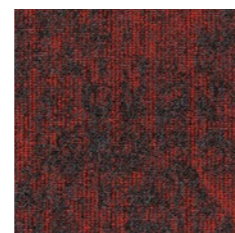

LRV 4 L 25 329



LRV 5 L 26 573

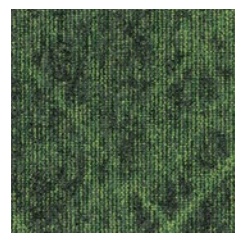

LRV 7 L 31 625



LRV 25 L 57 914



LRV 19 L 46 957



LRV 6 L 29 965



LRV 3 L 20 995

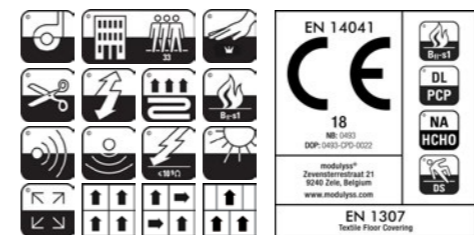

CONSTRUCTION STRUCTURE STRUKTUR STRUCTUUR	Tufted 1/12" Loop Tip sheared printed Tufté 1/12" Bouclé Tip sheared imprimé Getuftet 1/12" Schlinge Tip sheared gedrukt Getuft 1/12" Luspool Tip sheared bedrukt	FIRE RESISTANCE COMPORTEMENT AU FEU BRENNVERHALTEN BRANDGEDRAG	EN 13501-1 B <sub>1</sub> -s1
PILE MATERIAL COUCHE D'USURE POLMATERIAL POOLMATERIAAL	100% ECONYL® yarn 100% Regenerated Nylon	FASTNESS TO LIGHT SOLIDITÉ À LA LUMIÈRE LICHTECHTHEIT LICHTECHTHEID	ISO 105-B02 ≥ 5
SECONDARY BACKING DOSSIER RÜCKENAUSSTATTUNG RUG	back2back: standard carpet tile backing with minimum 70% post-industrial recycled content	RUBBING FASTNESS SOLIDITÉ AU FROTTEMENT REIBECHTHEIT WRIJFECHTHEID	EN ISO 105-X12 ≥ 4
TOTAL WEIGHT POIDS TOTAL GESAMTGEWICHT TOTAAL GEWICHT	Ca. 4750 g/m <sup>2</sup>	COLOUR FASTNESS TO WATER SOLIDITÉ À L'EAU WASSERECHTHEIT WATERECHTHEID	EN ISO 105-E01 ≥ 4
PILE WEIGHT POIDS DU VELOURS POLEINSATZGEWICHT POOLGEWICHT	Ca. 900 g/m <sup>2</sup>	THERMAL RESISTANCE RÉSISTANCE THERMIQUE WÄRMEDURCHLABWIDERSTAND WARMTEDOORLAATWEERSTAND	ISO 8302 Ca. 0.094 m <sup>2</sup> K/W
PILE ABOVE BACKING POIDS DE VELOURS UTILE POLNUTZSCHICHTGEWICHT NUTTIG POOLGEWICHT	Ca. 570 g/m <sup>2</sup>	IMPACT NOISE RATING ISOLATION PHONIQUE TRITTSCHALLVERBESSERUNG GELUIDSISOLATIE	ISO 10140 Ca. ΔLw: 25 dB
TOTAL HEIGHT ÉPAISSEUR TOTALE GESAMTDICKE TOTALE DIKTE	Ca. 7.5 - 8.8 mm	SOUND ABSORPTION ABSORPTION PHONIQUE SCHALLABSORPTIONSGRAD GELUIDSABSORPTIE	ISO 354 α <sub>w</sub> : 0.15  Hz 125 250 500 1000 2000 4000 α <sub>s</sub> 0.00 0.01 0.07 0.20 0.35 0.46
PILE HEIGHT ÉPAISSEUR DU VELOURS POLDICKE POOLHOOGTE	Ca. 3.8 - 5.0 mm	PERMANENT ANTISTATIC ANTISTATIQUE PERMANENT PERMANENT ANTISTATISCH PERMANENT ANTISTATISCH	ISO 6356 ≤ 2 kV
PILE DENSITY DENSITÉ DU VELOURS POLROHDICHTE POOLDICHTHEID	Ca. 0.114 - 0.150 g/cm <sup>3</sup>	TRANSVERSAL RESISTANCE RÉSISTANCE TRANSVERSALE DURCHGANGSWIDERSTAND DOORGANGSWEERSTAND	ISO/DIS 10965 ≤ 10 <sup>9</sup> Ohm
TUFT DENSITY NOMBRE DE TOUFFES NOPPENZAHL AANTAL PUNTEN	Ca. 240.000 /m <sup>2</sup>	SIZE & PACKING DIMENSION & EMBALLAGE ABMESSUNG & VERPACKUNG AFMETINGEN & VERPAKKING	50 cm x 50 cm box: 5m <sup>2</sup> pallet: 20 boxes
CLASSIFICATION CLASSEMENT KLASSIFIKATION CLASSIFICATIE	EN 1307 33 - LC2	NUMBER OF COLOURS NOMBRE DE COLORIS ANZAHL DER FARBEN AANTAL KLEUREN	7
CASTOR CHAIR SUITABILITY EMPLOI CHAISE À ROULETTES STUHLROLLENEIGNUNG ROLSTOELGESCHIKTHEID	EN 985 A : continuous use	DIMENSIONAL STABILITY STABILITÉ DIMENSIONNELLE DIMENSIONSTABILITÄT DIMENSIONELE STABILITEIT	EN 986 max. 0,2 %
DONNÉES ENVIRONNEMENTALES	Démarche HQE® : cf. FDES suivant NF P01-010 Déclaration du 30/07/2003	GUT-NR  LEED®	4B4D07E1  Product contributes toward satisfying Credit 4.3 under LEED®.

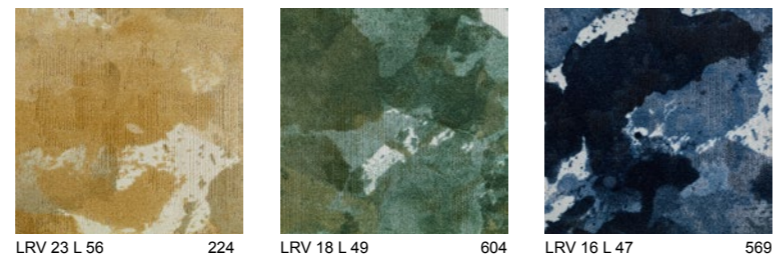

LRV 23 L 56 224 LRV 18 L 49 604 LRV 16 L 47 569

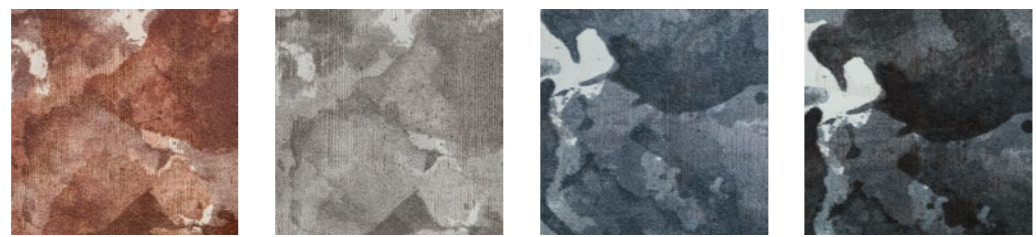

LRV 21 L 53 306 LRV 26 L 58 850 LRV 17 L 49 961 LRV 17 L 48 990

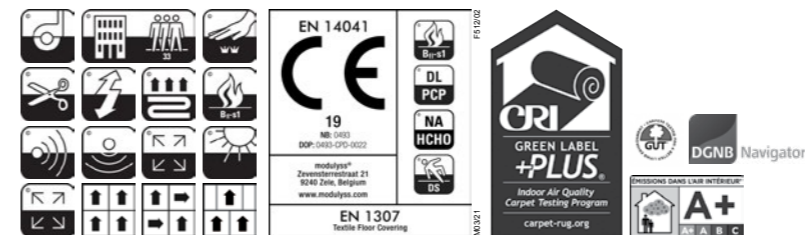

# FORMA

PART OF THE PLUS COLLECTION GROUP

PRICE RANGE ■■■ □

CONSTRUCTION STRUCTURE STRUKTUR STRUCTUUR	Tufted 1/12" Loop Tufted 1/12" Bouclé Tufted 1/12" Schlinge Tufted 1/12" Luspool	FIRE RESISTANCE COMPORTEMENT AU FEU BRENNVERHALTEN BRANDGEDRAG	EN 13501-1 B <sub>f</sub> -s1, tackified
PILE MATERIAL COUCHE D'USURE POLMATERIAL POOLMATERIAAL	100% PA 75% regenerated solution dyed nylon	FASTNESS TO LIGHT SOLIDITÉ À LA LUMIÈRE LICHTECHTHEIT LICHTECHTHEID	ISO 105-B02 ≥ 7
SECONDARY BACKING DOSSIER RÜCKENAUSSTATTUNG RUG	ecoBACK PLUS: fully recyclable carpet tile backing with 85% recycled and renewable content	RUBBING FASTNESS SOLIDITÉ AU FROTTEMENT REIBECHTHEIT WRIJFECHTHEID	EN ISO 105-X12 ≥ 4
TOTAL WEIGHT POIDS TOTAL GESAMTGEWICHT TOTAAL GEWICHT	Ca. 3.100 g/m <sup>2</sup>	COLOUR FASTNESS TO WATER SOLIDITÉ À L'EAU WASSERECHTHEIT WATERECHTHEID	EN ISO 105-E01 ≥ 4
PILE WEIGHT POIDS DU VELOURS POLEINSATZGEWICHT POOLGEWICHT	Ca. 630 g/m <sup>2</sup>	THERMAL RESISTANCE RÉSISTANCE THERMIQUE WÄRMEDURCHLABWIDERSTAND WARMTEDOORLAATWEERSTAND	ISO 8302 0,07 m <sup>2</sup> K/W
PILE ABOVE BACKING POIDS DE VELOURS UTILE POLNUTZSCHICHTGEWICHT NUTTIG POOLGEWICHT	Ca. 410 g/m <sup>2</sup>	IMPACT NOISE RATING ISOLATION PHONIQUE TRITTSCHALLVERBESSERUNGMAß GELUIDSISOLATIE	ISO 10140 ΔL <sub>w</sub> : 24 dB
TOTAL HEIGHT EPAISSEUR TOTALE GESAMTDICKE TOTAAL DIKTE	Ca. 6,1 mm	SOUND ABSORPTION ABSORPTION PHONIQUE SCHALLABSORPTIONSGRAD GELUIDSABSORPTIE	ISO 354 α <sub>w</sub> : 0,15
PILE HEIGHT EPAISSEUR DU VELOURS POLDICKE POOLHOOGTE	Ca. 3,0 mm	PERMANENT ANTISTATIC ANTISTATIQUE PERMANENT PERMANENT ANTISTATISCH PERMANENT ANTISTATISCH	ISO 6356 ≤ 2 kV
PILE DENSITY DENSITÉ DU VELOURS POLROHDICHTE POOLDICHTHEID	Ca. 0,136 g/cm <sup>3</sup>	TRANSVERSAL RESISTANCE RÉSISTANCE TRANSVERSALE DURCHGANGSWIDERSTAND DOORGANGSWEERSTAND	ISO/DIS 10965 tbc
TUFT DENSITY NOMBRE DE TOUFFES NOPPENZAHL AANTAL PUNTEN	Ca. 245.000 /m <sup>2</sup>	SIZE & PACKING DIMENSION & EMBALLAGE ABMESSUNG & VERPAKKUNG AFMETINGEN & VERPAKKING	50 cm x 50 cm box: 6m <sup>2</sup> pallet: 20 boxes
CLASSIFICATION CLASSEMENT KLASSIFIKATION CLASSIFICATIE	EN 1307 33- LC3	NUMBER OF COLOURS NOMBRE DE COLORIS ANZAHL DER FARBEN AANTAL KLEUREN	12
CASTOR CHAIR SUITABILITY EMPLOI CHAISE À ROULETTES STUHLROLLENEIGNUNG ROLSTOELGESCHIKTHEID	EN ISO 4918 A : continuous use	DIMENSIONAL STABILITY STABILITÉ DIMENSIONNELLE DIMENSIONSTABILITÄT DIMENSIONELE STABILITEIT	EN 986 max. 0,2 %
		GUT-NR	tbc
		LEED®	Product contributes toward satisfying credits under LEED®.*
		DGNB	modulyss is member of DGNB, the German Sustainable Building Council.

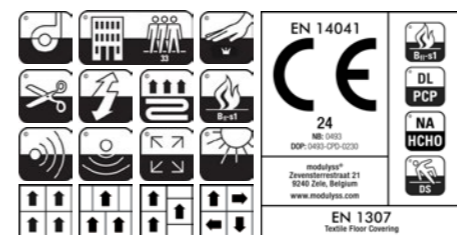
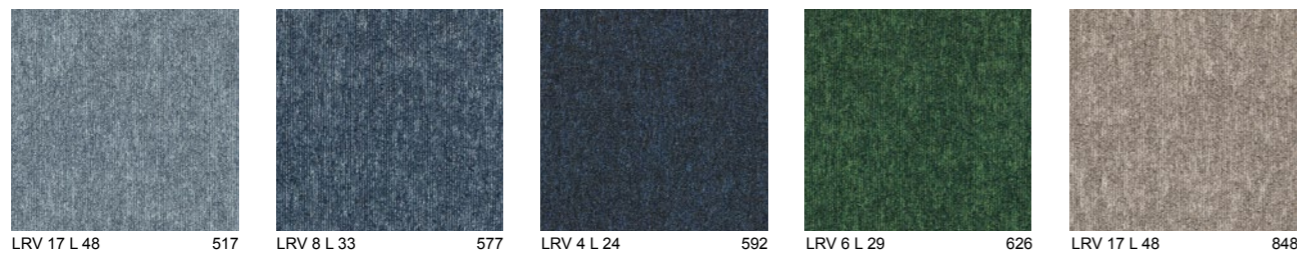
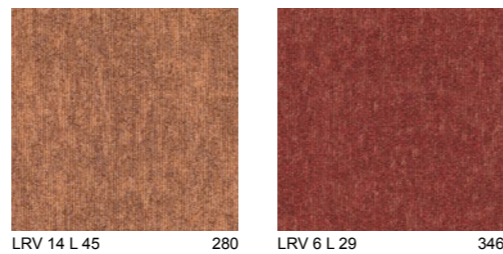



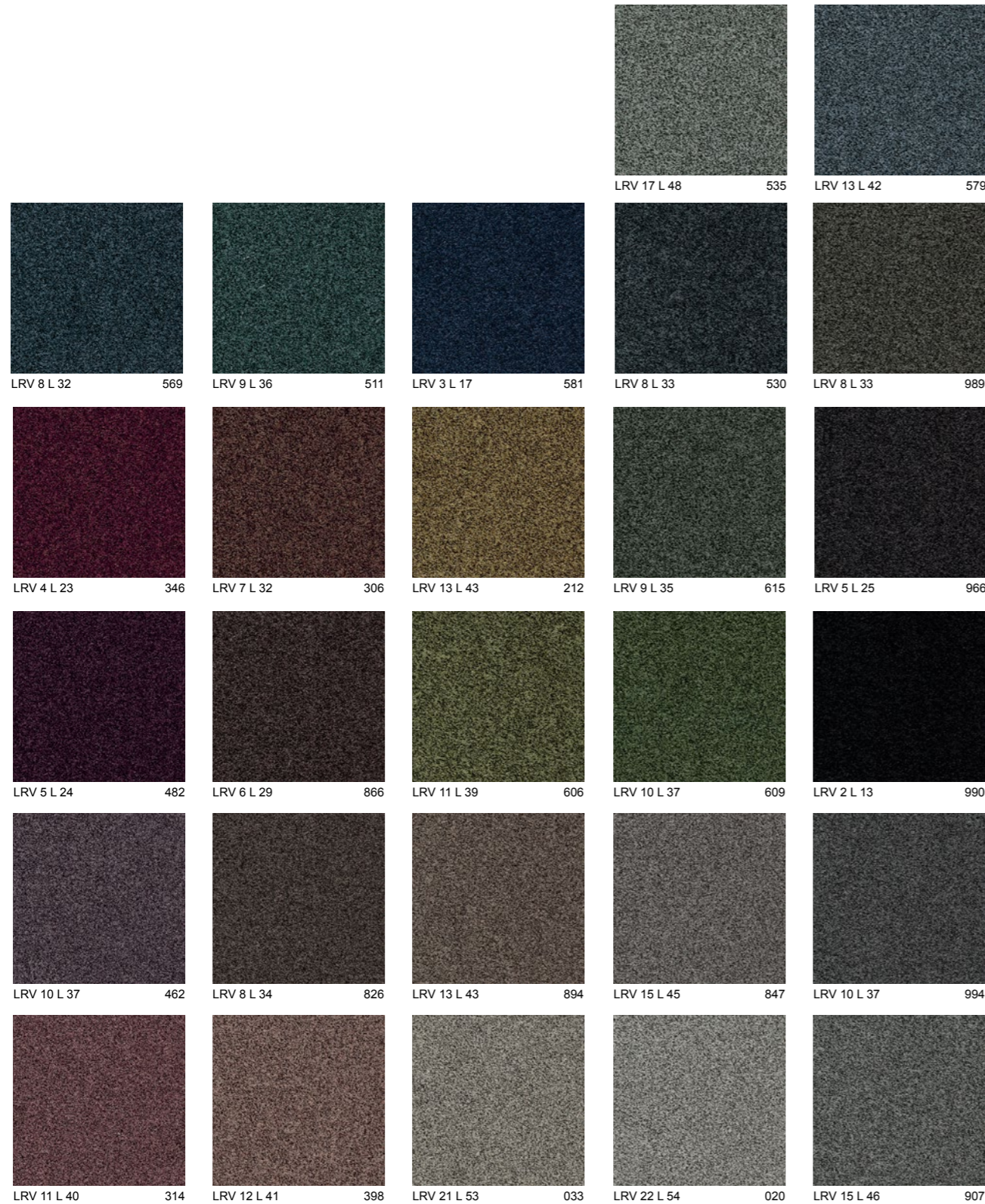

CONSTRUCTION STRUCTURE STRUKTUR STRUCTUUR	Tufted 1/10" Cutpile Frisé Tufté 1/10" Cutpile Frisé Getuftet 1/10" Cutpile Frisé Getuft 1/10" Cutpile Frisé	FIRE RESISTANCE COMPORTEMENT AU FEU BRENNVERHALTEN BRANDGEDRAG	EN 13501-1: B <sub>1</sub> -s1 ASTM E-648: Class 1
PILE MATERIAL COUCHE D'USURE POLMATERIAL POOLMATERIAAL	ECONYL® yarn, 100 % Regenerated Solution Dyed Nylon + PA 6	FASTNESS TO LIGHT SOLIDITÉ À LA LUMIÈRE LICHTECHTHEIT LICHTECHTHEID	ISO 105-B02 ≥ 5
SECONDARY BACKING DOSSIER RÜCKENAUSSTATTUNG RUG	back2back: standard carpet tile backing with minimum 70% post-industrial recycled content	RUBBING FASTNESS SOLIDITÉ AU FROTTLEMENT REIBECHTHEIT WRIJFECHTHEID	EN ISO 105-X12 ≥ 4
TOTAL WEIGHT POIDS TOTAL GESAMTGEWICHT TOTAAL GEWICHT	Ca. 5.150 g/m <sup>2</sup> Ca. 151,9 oz./yd <sup>2</sup>	COLOUR FASTNESS TO WATER SOLIDITÉ À L'EAU WASSERECHTHEIT WATERECHTHEID	EN ISO 105-E01 ≥ 4
PILE WEIGHT POIDS DU VELOURS POLEINSATZGEWICHT POOLGEWICHT	Ca. 1.300 g/m <sup>2</sup> Ca. 38,4 oz./yd <sup>2</sup>	THERMAL RESISTANCE RÉSISTANCE THERMIQUE WÄRMEDURCHLABWIDERSTAND WARMTEDOORLAATWEERSTAND	ISO 8302 0.07 m <sup>2</sup> K/W
PILE ABOVE BACKING POIDS DE VELOURS UTILE POLNUTZSCHICHTGEWICHT NUTTIG POOLGEWICHT	Ca. 1.045 g/m <sup>2</sup> Ca. 30,8 oz./yd <sup>2</sup>	IMPACT NOISE RATING ISOLATION PHONIQUE TRITTSCHALLVERBESSERUNGSMAB GELUIDSISOLATIE	ISO 10140 ΔL <sub>w</sub> : 31 dB
TOTAL HEIGHT ÉPAISSEUR TOTALE GESAMTDICKE TOTALE DIKTE	Ca. 9,5 mm Ca. 0,37"	SOUND ABSORPTION ABSORPTION PHONIQUE SCHALLABSORPTIONSGRAD GELUIDSABSORPTIE	ISO 354 α <sub>w</sub> : 0,20  Hz 125 250 500 1000 2000 4000 α <sub>s</sub> 0,00 0,03 0,12 0,23 0,44 0,57
PILE HEIGHT ÉPAISSEUR DU VELOURS POLDICKE POOLHOOGTE	Ca. 6,2 mm Ca. 0,24"	PERMANENT ANTISTATIC ANTISTATIQUE PERMANENT PERMANENT ANTISTATISCH PERMANENT ANTISTATISCH	ISO 6356 ≤ 2 kV
PILE DENSITY DENSITÉ DU VELOURS POLROHDICHTE POOLDICHTHEID	Ca. 0,169 g/cm <sup>3</sup> Ca. 4.557,7 oz./yd <sup>3</sup>	TRANSVERSAL RESISTANCE RÉSISTANCE TRANSVERSALE DURCHGANGSWIDERSTAND DOORGANGSWEERSTAND	ISO/DIS 10965 ≤ 1 x 10 <sup>9</sup> Ohm
TUFT DENSITY NOMBRE DE TOUFFES NOPPENZAHL AANTAL PUNTEN	Ca. 164.000 /m <sup>2</sup> Ca. 137.124 /yd <sup>2</sup>	SIZE & PACKING DIMENSION & EMBALLAGE ABMESSUNG & VERPACKUNG AFMETINGEN & VERPAKKING	50 cm x 50 cm box: 4 m <sup>2</sup> pallet: 20 boxes
CLASSIFICATION CLASSEMENT KLASSIFIKATION CLASSIFICATIE	EN 1307 33- LC5	NUMBER OF COLOURS NOMBRE DE COLORIS ANZAHL DER FARBEN AANTAL KLEUREN	27. Spécial colours possible Coloris spéciaux possible Sonderfarben möglich Speciale kleuren mogelijk
CASTOR CHAIR SUITABILITY EMPLOI CHAISE À ROULETTES STUHLROLLENEIGNUNG ROLSTOELGESCHIKTHEID	EN 985 A : continuous use	DIMENSIONAL STABILITY STABILITÉ DIMENSIONNELLE DIMENSIONSTABILITÄT DIMENSIONELE STABILITEIT	EN 986 max. 0,2 %
DONNÉES ENVIRONNEMENTALES	Démarche HQE® : cf. FDES suivant NF P01-010 Déclaration du 30/07/2003	GUT-NR	14ABF3F3
		LEED®	Product contributes toward satisfying Credits under LEED®.*
		DGNB	modulys is member of DGNB, the German Sustainable Building Council.



# GRIND

PART OF THE HANDCRAFT COLLECTION GROUP

PRICE RANGE ■■■

CONSTRUCTION STRUCTURE STRUKTUR STRUCTUUR	Mlinituft 5/64" Loop Mlinituft 5/64" Bouclé Mlinituft 5/64" Schlinge Mlinituft 5/64" Luspool	FIRE RESISTANCE COMPORTEMENT AU FEU BRENNVERHALTEN BRANDGEDRAG	EN 13501-1: C <sub>s</sub> -s1
PILE MATERIAL COUCHE D'USURE POLMATERIAAL POOLMATERIAAL	100% ECONYL® yarn 100% Regenerated Solution Dyed Nylon	FASTNESS TO LIGHT SOLIDITÉ À LA LUMIÈRE LICHTECHTHEIT LICHTECHTHEID	ISO 105-B02 ≥ 7
SECONDARY BACKING DOSSIER RÜCKENAUSSTATTUNG RUG	ecoBack: fully recyclable polyolefin based carpet tile backing with minimum 70% post-industrial recycled content	RUBBING FASTNESS SOLIDITÉ AU FROTTEMENT REIBECHTHEIT WRIJFECHTHEID	EN ISO 105-X12 ≥ 4
TOTAL WEIGHT POIDS TOTAL GESAMTGEWICHT TOTAAL GEWICHT	Ca. 4 100 g/m <sup>2</sup>	COLOUR FASTNESS TO WATER SOLIDITÉ À L'EAU WASSERECHTHEIT WATERECHTHEID	EN ISO 105-E01 ≥ 4
PILE WEIGHT POIDS DU VELOURS POLEINSATZGEWICHT POOLGEWICHT	Ca. 600 g/m <sup>2</sup>	THERMAL RESISTANCE RÉSISTANCE THERMIQUE WÄRMEDURCHLABWIDERSTAND WARMTEDOORLAATWEERSTAND	ISO 8302 0.042 m <sup>2</sup> K/W
PILE ABOVE BACKING POIDS DE VELOURS UTILE POLNUTZSCHICHTGEWICHT NUTTIG POOLGEWICHT	Ca. 197 g/m <sup>2</sup>	IMPACT NOISE RATING ISOLATION PHONIQUE TRITTSCHALLVERBESSERUNGMAß GELUIDSISOLATIE	ISO 10140 ΔL <sub>w</sub> : 15 dB
TOTAL HEIGHT EPAISSEUR TOTALE GESAMTDICKE TOTAAL DIKTE	Ca. 5.5 mm	SOUND ABSORPTION ABSORPTION PHONIQUE SCHALLABSORPTIONSGRAD GELUIDSABSORPTIE	ISO 354 α <sub>w</sub> : 0.15
PILE HEIGHT EPAISSEUR DU VELOURS POLDICKE POOLHOOGTE	Ca. 1.0 mm	PERMANENT ANTISTATIC ANTISTATIQUE PERMANENT PERMANENT ANTISTATISCH PERMANENT ANTISTATISCH	ISO 6356 ≤ 2 kV
PILE DENSITY DENSITÉ DU VELOURS POLROHDICHTE POOLDICHTHEID	Ca. 0.197 g/cm <sup>3</sup>	TRANSVERSAL RESISTANCE RÉSISTANCE TRANSVERSALE DURCHGANGSWIDERSTAND DOORGANGSWEERSTAND	ISO/DIS 10965 ≤ 10 <sup>9</sup> Ohm
TUFT DENSITY NOMBRE DE TOUFFES NOPPENZAHL AANTAL PUNTEN	Ca. 200 000 /m <sup>2</sup>	SIZE & PACKING DIMENSION & EMBALLAGE ABMESSUNG & VERPACKUNG AFMETINGEN & VERPAKKING	50 cm x 50 cm box: 5 m <sup>2</sup> pallet: 20 boxes
CLASSIFICATION CLASSEMENT KLASSIFIKATION CLASSIFICATIE	EN 1307 33 - LC1	NUMBER OF COLOURS NOMBRE DE COLORIS ANZAHL DER FARBEN AANTAL KLEUREN	8
CASTOR CHAIR SUITABILITY EMPLOI CHAISE À ROULETTES STUHLROLLENEIGNUNG ROLSTOELGESCHIKTHEID	EN 985 A : continuous use	DIMENSIONAL STABILITY STABILITÉ DIMENSIONNELLE DIMENSIONSTABILITÄT DIMENSIONELE STABILITEIT	EN 986 max. 0.2%
CRADLE TO CRADLE CERTIFIED™	Gold level 130,910 Silver level Other colours	GUT-NR LEED® DGNB	3CB06F32 Product contributes toward satisfying Credits under LEED®.* modulys is member of DGNB, the German Sustainable Building Council

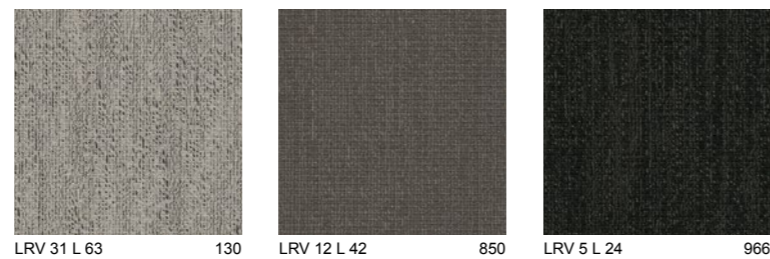

LRV 31 L 63 130 LRV 12 L 42 850 LRV 5 L 24 966



LRV 24 L 56 230 LRV 14 L 44 557 LRV 13 L 43 639 LRV 10 L 38 910 LRV 15 L 46 936

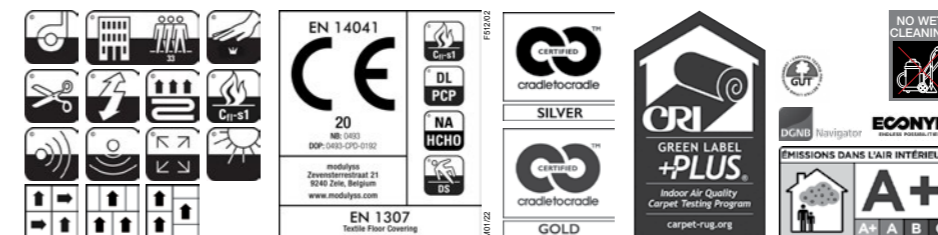

# HAZE

PRICE RANGE ■ ■ □

PART OF THE HERITAGE COLLECTION GROUP

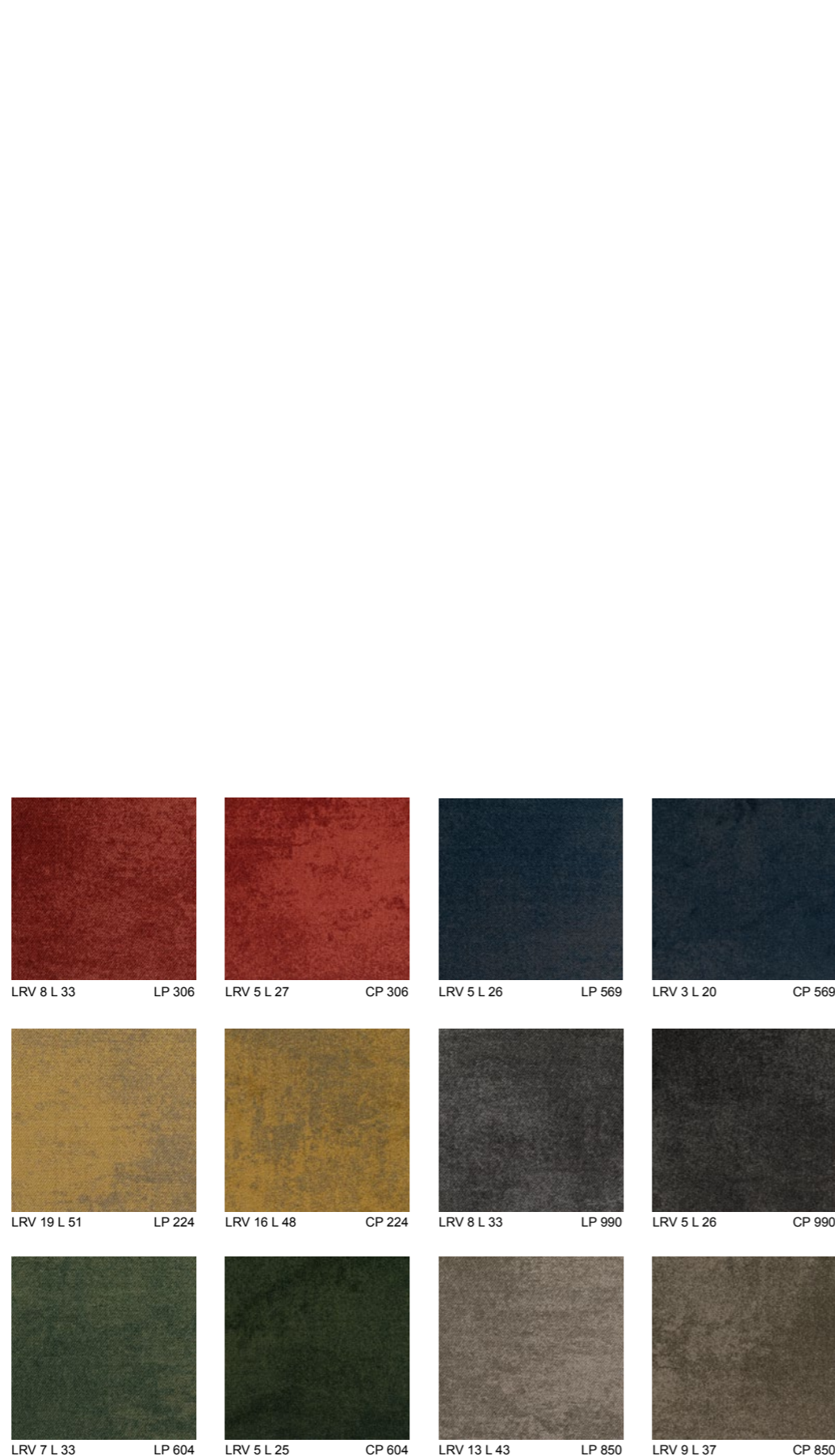

	HAZE CP	HAZE LP		HAZE CP	HAZE LP
CONSTRUCTION STRUCTURE STRUKTUR STRUCTUUR	Tufted 1/10" Cutpile, printed Tufté 1/10" Cutpile, imprimé Getuftet 1/10" Druck Cutpile Getuft 1/10" Cutpile, bedrukt	Tufted 1/10" Loop, printed Tufté 1/10" Bouclé, imprimé Getuftet 1/10" Druckschlinge Getuft 1/10" Luspool, bedrukt	FIRE RESISTANCE COMPORTEMENT AU FEU BRENNVERHALTEN BRANDGEDRAG	EN 13501-1: Bfl-s1 ASTM E-648: Class 1	EN 13501-1: Bfl-s1 ASTM E-648: Class 1
PILE MATERIAL COUCHE D'USURE POLMATERIAAL POOLMATERIAAL	100% PA 6	100% PA 6	FASTNESS TO LIGHT SOLIDITÉ À LA LUMIÈRE LICHTECHTHEIT LICHTECHTHEID	ISO 105-B02 ≥ 5-6	ISO 105-B02 ≥ 5-6
SECONDARY BACKING DOSSIER RÜCKENAUSSTATTUNG RUG	back2back: standard carpet tile backing with minimum 70% post-industrial recycled content		RUBBING FASTNESS SOLIDITÉ AU FROTTEMENT REIBECHTHEIT WRIJFECHTHEID	EN ISO 105-X12 ≥ 4	EN ISO 105-X12 ≥ 4
TOTAL WEIGHT POIDS TOTAL GESAMTGEWICHT TOTAAL GEWICHT	Ca. 4 750 g/m <sup>2</sup> Ca. 140.09 oz/yd <sup>2</sup>	Ca. 4 400 g/m <sup>2</sup> Ca. 129.77 oz/yd <sup>2</sup>	COLOUR FASTNESS TO WATER SOLIDITÉ À L'EAU WASSERECHTHEIT WATERECHTHEID	EN ISO 105-E01 ≥ 4	EN ISO 105-E01 ≥ 4
PILE WEIGHT POIDS DU VELOURS POLEINSATZGEWICHT POOLGEWICHT	Ca. 1060 g/m <sup>2</sup> Ca. 31.26 oz/yd <sup>2</sup>	Ca. 605 g/m <sup>2</sup> Ca. 17.84 oz/yd <sup>2</sup>	THERMAL RESISTANCE RÉSISTANCE THERMIQUE WÄRMEDURCHLABWIDERSTAND WARMTEDOORLAATWEERSTAND	ISO 8302 0.076 m <sup>2</sup> K/W	ISO 8302 0.067 m <sup>2</sup> K/W
PILE ABOVE BACKING POIDS DE VELOURS UTILE POLNUTZSCHICHTGEWICHT NUTTIG POOLGEWICHT	Ca. 840 g/m <sup>2</sup> Ca. 24.77 oz/yd <sup>2</sup>	Ca. 372 g/m <sup>2</sup> Ca. 10.97 oz/yd <sup>2</sup>	IMPACT NOISE RATING ISOLATION PHONIQUE TRITTSCHALLVERBESSERUNG GELUIDSISOLATIE	ISO 10140 ΔL <sub>v</sub> : 26 dB	ISO 10140 ΔL <sub>v</sub> : 24 dB
TOTAL HEIGHT ÉPAISSEUR TOTALE GESAMTDICKE TOTAAL DIKTE	Ca. 8.1 mm Ca. 0.32"	Ca. 6.6 mm Ca. 0.26"	SOUND ABSORPTION ABSORPTION PHONIQUE SCHALLABSORPTIONSGRAD GELUIDSABSORPTIE	ISO 354 α <sub>w</sub> : 0.15 Hz 125 250 500 1000 2000 4000 α <sub>s</sub> 0.01 0.02 0.07 0.14 0.28 0.32	
PILE HEIGHT ÉPAISSEUR DU VELOURS POLDICKE POOLHOOGTE	Ca. 4.8 mm Ca. 0.19"	Ca. 3.1 mm Ca. 0.12"	PERMANENT ANTISTATIC ANTISTATIQUE PERMANENT PERMANENT ANTISTATISCH PERMANENT ANTISTATISCH	ISO 6356 ≤ 2 kV	ISO 6356 ≤ 2 kV
PILE DENSITY DENSITÉ DU VELOURS POLROHDICHTE POOLDICHTHEID	Ca. 0.175 g/cm <sup>3</sup> Ca. 4 720 oz/yd <sup>3</sup>	Ca. 0.120 g/cm <sup>3</sup> Ca. 3 236 oz/yd <sup>3</sup>	TRANSVERSAL RESISTANCE RÉSISTANCE TRANSVERSAL DURCHGANGSWIDERSTAND DOORGANGSWEERSTAND	ISO/DIS 10965 ≤ 1 x 10 <sup>9</sup> Ohm	ISO/DIS 10965 ≤ 1 x 10 <sup>9</sup> Ohm
TUFT DENSITY NOMBRE DE TOUFFES NOPPENZAHL AANTAL PUNTEN	Ca. 212 000 /m <sup>2</sup> Ca. 177 258 /yd <sup>2</sup>	Ca. 218 000 /m <sup>2</sup> Ca. 182 274 /yd <sup>2</sup>	SIZE & PACKING DIMENSION & EMBALLAGE ABMESSUNG & VERPACKUNG AFMETINGEN & VERPAKKING	50 x 50 cm   19.7" x 19.7" box: 5 m <sup>2</sup>   5.98 yd <sup>2</sup> pallet: 20 boxes	
CLASSIFICATION CLASSEMENT KLASSIFIKATION CLASSIFICATIE	EN 1307 33 - LC4	EN 1307 33 - LC1	NUMBER OF COLOURS NOMBRE DE COLORIS ANZAHL DER FARBEN AANTAL KLEUREN	6, Special colours possible / Coloris spéciaux possible / Sonderfarben möglich / Speciale kleuren mogelijk	
CASTOR CHAIR SUITABILITY EMPLOI CHAISE À ROULETTES STUHLROLLENEIGNUNG ROLSTOELGESCHIKTHEID	EN 985 A: continuous use	EN 985 A: continuous use	DIMENSIONAL STABILITY STABILITÉ DIMENSIONNELLE DIMENSIONSTABILITÄT DIMENSIONELE STABILITEIT	EN 986 Max. 0.20%	EN 986 Max. 0.20%
DONNÉES ENVIRONNEMENTALES	Démarche HQE®: cf. FDES suivant NF P01-010 Déclaration du 30/07/2003		GUT-NR	1F6470AB	8E10082C
			LEED®	Product contributes toward satisfying Credits under LEED®. For more information, see the modulyss sustainability datasheets.	
			DGNB	modulyss is member of DGNB, the German Sustainable Building Council.	

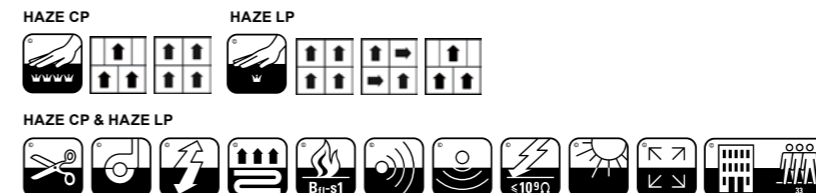

# IN-GROOVE

PRICE RANGE ■ ■ ■ □

CONSTRUCTION STRUCTURE STRUKTUR STRUCTUUR	Tufted 1/10" Loop Tufté 1/10" Bouclé Getuftet 1/10" Schlinge Getuft 1/10" Luspool	FIRE RESISTANCE COMPORTEMENT AU FEU BRENNVERHALTEN BRANDGEDRAG	EN 13501-1 B <sub>fl</sub> -s1
PILE MATERIAL COUCHE D'USURE POLMATERIAAL POOLMATERIAAL	100% PA 6 Aqualon	FASTNESS TO LIGHT SOLIDITÉ À LA LUMIÈRE LICHTECHTHEIT LICHTECHTHEID	ISO 105-B02 ≥ 7
SECONDARY BACKING DOSSIER RÜCKENAUSSTATTUNG RUG	back2back: standard carpet tile backing with minimum 70% post-industrial recycled content	RUBBING FASTNESS SOLIDITÉ AU FROTTEMENT REIBECHTHEIT WRIJFECHTHEID	EN ISO 105-X12 ≥ 4
TOTAL WEIGHT POIDS TOTAL GESAMTGEWICHT TOTAAL GEWICHT	Ca. 4.700 g/m <sup>2</sup> Ca. 138,7 oz./yd <sup>2</sup>	COLOUR FASTNESS TO WATER SOLIDITÉ À L'EAU WASSERECHTHEIT WATERECHTHEID	EN ISO 105-E01 ≥ 4
PILE WEIGHT POIDS DU VELOURS POLEINSAZGEWICHT POOLGEWICHT	Ca. 740 g/m <sup>2</sup> Ca. 21,8 oz./yd <sup>2</sup>	THERMAL RESISTANCE RÉSISTANCE THERMIQUE WÄRMEDURCHLABWIDERSTAND WARMTEDOORLAATWEERSTAND	ISO 8302 0.050 m <sup>2</sup> K/W
PILE ABOVE BACKING POIDS DE VELOURS UTILE POLNUTZSCHICHTGEWICHT NUTTIG POOLGEWICHT	Ca. 418 g/m <sup>2</sup> Ca. 12,8 oz./yd <sup>2</sup>	IMPACT NOISE RATING ISOLATION PHONIQUE TRITTSCHALLVERBESSERUNGMAß GELUIDSISOLATIE	ISO 10140 ΔL <sub>w</sub> : 22 dB
TOTAL HEIGHT ÉPAISSEUR TOTALE GESAMTDICKE TOTAAL DIKTE	Ca. 7,2 mm Ca. 0,28"	SOUND ABSORPTION ABSORPTION PHONIQUE SCHALLABSORPTIONSGRAD GELUIDSABSORPTIE	ISO 354 α <sub>w</sub> : 0,15  Hz 125 250 500 1000 2000 4000 α <sub>s</sub> 0,01 0,04 0,05 0,18 0,25 0,32
PILE HEIGHT ÉPAISSEUR DU VELOURS POLDICKE POOLHOOGTE	Ca. 3,6 mm Ca. 0,14"	PERMANENT ANTISTATIC ANTISTATIQUE PERMANENT PERMANENT ANTISTATISCH PERMANENT ANTISTATISCH	ISO 6356 ≤ 2 kV
PILE DENSITY DENSITÉ DU VELOURS POLROHDICHTE POOLDICHTHEID	Ca. 0,116 g/cm <sup>3</sup> Ca. 3.128 oz./yd <sup>3</sup>	TRANSVERSAL RESISTANCE RÉSISTANCE TRANSVERSALE DURCHGANGSWIDERSTAND DOORGANGSWEERSTAND	ISO/DIS 10965 ≤ 1 x 10 <sup>9</sup> Ohm
TUFT DENSITY NOMBRE DE TOUFFES NOPPENZAHL AANTAL PUNTEN	Ca. 167.700 /m <sup>2</sup> Ca. 140.217 /yd <sup>2</sup>	SIZE & PACKING DIMENSION & EMBALLAGE ABMESSUNG & VERPAKKUNG AFMETINGEN & VERPAKKING	50 cm x 50 cm box: 5m <sup>2</sup> pallet: 20 boxes
CLASSIFICATION CLASSEMENT KLASSIFIKATION CLASSIFICATIE	EN 1307 33- LC2	NUMBER OF COLOURS NOMBRE DE COLORIS ANZAHL DER FARBEN AANTAL KLEUREN	7
CASTOR CHAIR SUITABILITY EMPLOI CHAISE À ROULETTES STUHLROLLENEIGNUNG ROLSTOELGESCHIKTHEID	EN 985 A : continuous use	DIMENSIONAL STABILITY STABILITÉ DIMENSIONNELLE DIMENSIONSTABILITÄT DIMENSIONELE STABILITEIT	EN 986 max. 0,2 %
DONNÉES ENVIRONNEMENTALES	Démarche HQE® : cf. FDES suivant NF P01-010 Déclaration du 30/07/2003	GUT-NR	D64DD70E
		LEED®	Product contributes toward satisfying Credits under LEED®.*
		DGNB	modulys is member of DGNB, the German Sustainable Building Council.

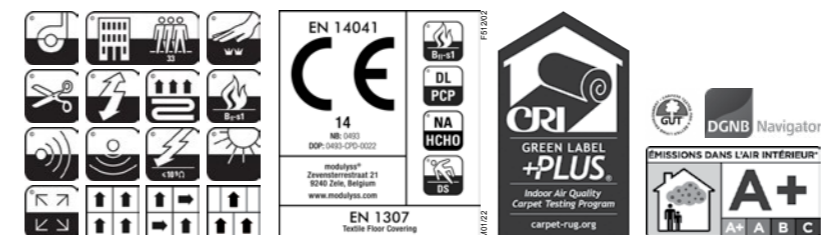
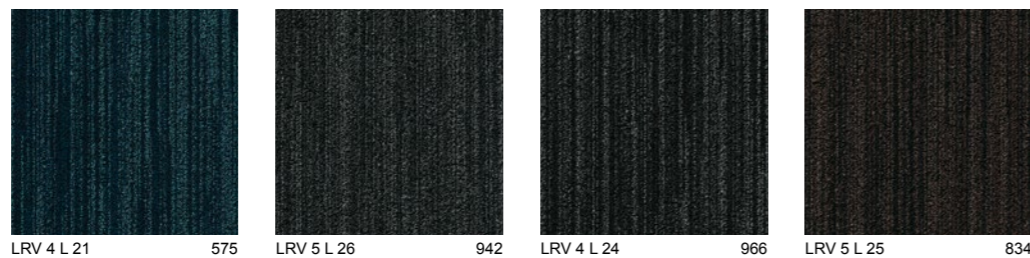

CONSTRUCTION STRUCTURE STRUKTUR STRUCTUUR	Tufted 1/10" Loop Tufté 1/10" Bouclé Getuftet 1/10" Schlinge Getuft 1/10" Luspool	FIRE RESISTANCE COMPORTEMENT AU FEU BRENNVERHALTEN BRANDGEDRAG	EN 13501-1 B <sub>fl</sub> -s1
PILE MATERIAL COUCHE D'USURE POLMATERIAL POOLMATERIAAL	100% ECONYL® yarn 100% regenerated solution dyed nylon	FASTNESS TO LIGHT SOLIDITÉ À LA LUMIÈRE LICHTECHTHEIT LICHTECHTHEID	ISO 105-B02 ≥ 7
SECONDARY BACKING DOSSIER RÜCKENAUSSTATTUNG RUG	ecoBack: fully recyclable polyolefin based carpet tile backing with minimum 70% post-industrial recycled content	RUBBING FASTNESS SOLIDITÉ AU FROTTEMENT REIBECHTHEIT WRIJFECHTHEID	EN ISO 105-X12 ≥ 4
TOTAL WEIGHT POIDS TOTAL GESAMTGEWICHT TOTAAL GEWICHT	Ca. 3.650 g/m²	COLOUR FASTNESS TO WATER SOLIDITÉ À L'EAU WASSERECHTHEIT WATERECHTHEID	EN ISO 105-E01 ≥ 4
PILE WEIGHT POIDS DU VELOURS POLEINSATZGEWICHT POOLGEWICHT	Ca. 600 g/m²	THERMAL RESISTANCE RÉSISTANCE THERMIQUE WÄRMEDURCHLABWIDERSTAND WARMTEDOORLAATWEERSTAND	ISO 8302 0,072 m²K/W
PILE ABOVE BACKING POIDS DE VELOURS UTILE POLNUTZSCHICHTGEWICHT NUTTIG POOLGEWICHT	Ca. 440 g/m²	IMPACT NOISE RATING ISOLATION PHONIQUE TRITTSCHALLVERBESSERUNGMAß GELUIDSISOLATIE	ISO 10140 ΔL <sub>w</sub> : 22 dB
TOTAL HEIGHT EPAISSEUR TOTALE GESAMTDICKE TOTAAL DIKTE	Ca. 6,2 mm	SOUND ABSORPTION ABSORPTION PHONIQUE SCHALLABSORPTIONSGRAD GELUIDSABSORPTIE	ISO 354 α <sub>w</sub> : 0,15
PILE HEIGHT EPAISSEUR DU VELOURS POLDICKE POOLHOOGTE	Ca. 2,9 mm	PERMANENT ANTISTATIC ANTISTATIQUE PERMANENT PERMANENT ANTISTATISCH PERMANENT ANTISTATISCH	ISO 6356 ≤ 2 kV
PILE DENSITY DENSITÉ DU VELOURS POLROHDICHTE POOLDICHTHEID	Ca. 0,152 g/cm³	TRANSVERSAL RESISTANCE RÉSISTANCE TRANSVERSALE DURCHGANGSWIDERSTAND DOORGANGSWEERSTAND	ISO/DIS 10965 ≤ 1 x 10 <sup>9</sup> Ohm
TUFT DENSITY NOMBRE DE TOUFFES NOPPENZAHL AANTAL PUNTEN	Ca. 183.000 /m²	SIZE & PACKING DIMENSION & EMBALLAGE ABMESSUNG & VERPACKUNG AFMETINGEN & VERPAKKING	50 cm x 50 cm box: 5m² pallet: 20 boxes
CLASSIFICATION CLASSEMENT KLASSIFIKATION CLASSIFICATIE	EN 1307 33 - LC2	NUMBER OF COLOURS NOMBRE DE COLORIS ANZAHL DER FARBEN AANTAL KLEUREN	12
CASTOR CHAIR SUITABILITY EMPLOI CHAISE À ROULETTES STUHLROLLENEIGNUNG ROLSTOELGESCHIKTHEID	EN 985 A : continuous use	DIMENSIONAL STABILITY STABILITÉ DIMENSIONNELLE DIMENSIONSTABILITÄT DIMENSIONELE STABILITEIT	EN 986 max. 0,2 %
CRADLE TO CRADLE CERTIFIEDTM	Gold level 106, 344, 356, 908 Silver level Other colours	GUT-NR	tbc
		LEED®	Product contributes toward satisfying Credits under LEED®.*
		DGNB	modulys is member of DGNB, the German Sustainable Building Council.

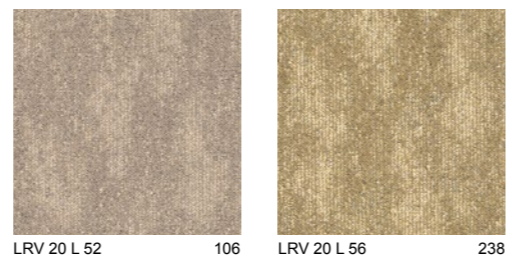

LRV 20 L 52 106 LRV 20 L 56 238



LRV 20 L 52 263 LRV 17 L 48 344 LRV 17 L 48 356 LRV 20 L 52 528 LRV 16 L 47 584



LRV 17 L 49 697 LRV 13 L 43 908 LRV 27 L 59 932 LRV 10 L 37 965 LRV 19 L 51 967





# LITHO

PART OF THE ARTCORE COLLECTION GROUP

PRICE RANGE ■■■

CONSTRUCTION STRUCTURE STRUKTUR STRUCTUUR	Tufted 1/12" Loop Tufté 1/12" Bouclé Getuftet 1/12" Schlinge Getuft 1/12" Luspool	FIRE RESISTANCE COMPORTEMENT AU FEU BRENNVERHALTEN BRANDGEDRAG	EN 13501-1 B <sub>fl</sub> -s1
PILE MATERIAL COUCHE D'USURE POLMATERIAAL POOLMATERIAAL	100% ECONYL® yarn 100% regenerated solution dyed nylon	FASTNESS TO LIGHT SOLIDITÉ À LA LUMIÈRE LICHTECHTHEIT LICHTECHTHEID	ISO 105-B02 ≥ 7
SECONDARY BACKING DOSSIER RÜCKENAUSSTATTUNG RUG	ecoBack: fully recyclable polyolefin based carpet tile backing with minimum 70% post-industrial recycled content	RUBBING FASTNESS SOLIDITÉ AU FROTTEMENT REIBECHTHEIT WRIJFECHTHEID	EN ISO 105-X12 ≥ 4
TOTAL WEIGHT POIDS TOTAL GESAMTGEWICHT TOTAAL GEWICHT	Ca. 3.800 g/m <sup>2</sup> Ca. 112,1 oz./yd <sup>2</sup>	COLOUR FASTNESS TO WATER SOLIDITÉ À L'EAU WASSERECHTHEIT WATERECHTHEID	EN ISO 105-E01 ≥ 4
PILE WEIGHT POIDS DU VELOURS POLEINSATZGEWICHT POOLGEWICHT	Ca. 660 g/m <sup>2</sup> Ca. 19,5 oz./yd <sup>2</sup>	THERMAL RESISTANCE RÉSISTANCE THERMIQUE WÄRMEDURCHLABWIDERSTAND WARMTEDOORLAATWEERSTAND	ISO 8302 0,077 m <sup>2</sup> K/W
PILE ABOVE BACKING POIDS DE VELOURS UTILE POLNUTZSCHICHTGEWICHT NUTTIG POOLGEWICHT	Ca. 450 g/m <sup>2</sup> Ca. 13,3 oz./yd <sup>2</sup>	IMPACT NOISE RATING ISOLATION PHONIQUE TRITTSCHALLVERBESSERUNGMAß GELUIDSISOLATIE	ISO 10140 ΔL <sub>w</sub> : ca 26 dB
TOTAL HEIGHT ÉPAISSEUR TOTALE GESAMTDICKE TOTAAL DIKTE	Ca. 7,2 mm Ca. 0,28"	SOUND ABSORPTION ABSORPTION PHONIQUE SCHALLABSORPTIONSGRAD GELUIDSABSORPTIE	ISO 354 α <sub>w</sub> : 0,20
PILE HEIGHT ÉPAISSEUR DU VELOURS POLDICKE POOLHOOGTE	Ca. 3,5 mm Ca. 0,14"	PERMANENT ANTISTATIC ANTISTATIQUE PERMANENT PERMANENT ANTISTATISCH PERMANENT ANTISTATISCH	ISO 6356 ≤ 2 kV
PILE DENSITY DENSITÉ DU VELOURS POLROHDICHTE POOLDICHTHEID	Ca. 0,129 g/cm <sup>3</sup> Ca. 3,479 oz./yd <sup>3</sup>	TRANSVERSAL RESISTANCE RÉSISTANCE TRANSVERSALE DURCHGANGSWIDERSTAND DOORGANGSWEERSTAND	ISO/DIS 10965 ≤ 1 x 10 <sup>9</sup> Ohm
TUFT DENSITY NOMBRE DE TOUFFES NOPPENZAHL AANTAL PUNTEN	Ca. 220.000 /m <sup>2</sup> Ca. 183.946 /yd <sup>2</sup>	SIZE & PACKING DIMENSION & EMBALLAGE ABMESSUNG & VERPAKKUNG AFMETINGEN & VERPAKKING	50 cm x 50 cm box: 5m <sup>2</sup> pallet: 20 boxes
CLASSIFICATION CLASSEMENT KLASSIFIKATION CLASSIFICATIE	EN 1307 33- LC2	NUMBER OF COLOURS NOMBRE DE COLORIS ANZAHL DER FARBEN AANTAL KLEUREN	16
CASTOR CHAIR SUITABILITY EMPLOI CHAISE À ROULETTES STUHLROLLENEIGNUNG ROLSTOELGESCHIKTHEID	EN 985 A : continuous use	DIMENSIONAL STABILITY STABILITÉ DIMENSIONNELLE DIMENSIONSTABILITÄT DIMENSIONELE STABILITEIT	EN 986 max. 0,2 %
CRADLE TO CRADLE CERTIFIED™	Gold level	GUT-NR	ACBF3E3E
		LEED®	Product contributes toward satisfying Credits under LEED®.*
		DGNB	modulys is member of DGNB, the German Sustainable Building Council.



LRV 28 L 60 010



LRV 19 L 50 012



LRV 9 L 36 853



LRV 29 L 61 208

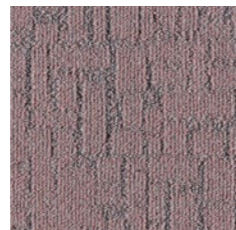

LRV 13 L 42 398



LRV 5 L 27 389



LRV 26 L 58 626

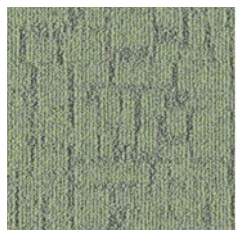

LRV 15 L 46 672

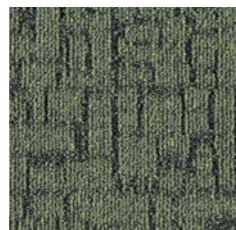

LRV 7 L 32 659

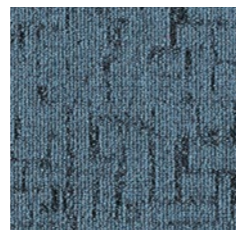

LRV 8 L 33 501



LRV 7 L 32 518

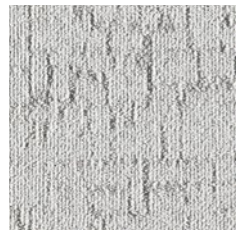

LRV 30 L 62 932



LRV 20 L 52 983

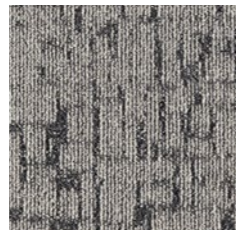

LRV 12 L 14 904



LRV 10 L 37 901



LRV 7 L 31 911

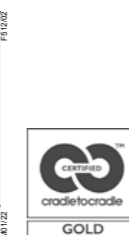
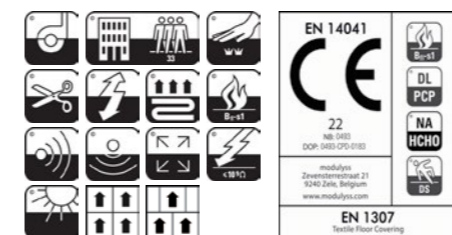

# LITHO GRADIENT

PRICE RANGE ■■■

PART OF THE ARTCORE COLLECTION GROUP

CONSTRUCTION STRUCTURE STRUKTUR STRUCTUUR	Tufted 1/12" Loop Tufté 1/12" Bouclé Getuftet 1/12" Schlinge Getuft 1/12" Luspool	FIRE RESISTANCE COMPORTEMENT AU FEU BRENNVERHALTEN BRANDGEDRAG	EN 13501-1 B <sub>s</sub> -s1
PILE MATERIAL COUCHE D'USURE POLMATERIAAL POOLMATERIAAL	100% ECONYL® yarn 100% regenerated solution dyed nylon	FASTNESS TO LIGHT SOLIDITÉ À LA LUMIÈRE LICHTECHTHEIT LICHTECHTHEID	ISO 105-B02 ≥ 7
SECONDARY BACKING DOSSIER RÜCKENAUSSTATTUNG RUG	ecoBack: fully recyclable polyolefin based carpet tile backing with minimum 70% post-industrial recycled content	RUBBING FASTNESS SOLIDITÉ AU FROTTEMENT REIBECHTHEIT WRIJFECHTHEID	EN ISO 105-X12 ≥ 4
TOTAL WEIGHT POIDS TOTAL GESAMTGEWICHT TOTAAL GEWICHT	Ca. 3.800 g/m <sup>2</sup> Ca. 112,1 oz./yd <sup>2</sup>	COLOUR FASTNESS TO WATER SOLIDITÉ À L'EAU WASSERECHTHEIT WATERECHTHEID	EN ISO 105-E01 ≥ 4
PILE WEIGHT POIDS DU VELOURS POLEINSATZGEWICHT POOLGEWICHT	Ca. 660 g/m <sup>2</sup> Ca. 19,5 oz./yd <sup>2</sup>	THERMAL RESISTANCE RÉSISTANCE THERMIQUE WÄRMEDURCHLABWIDERSTAND WARMTEDOORLAATWEERSTAND	ISO 8302 0,077 m <sup>2</sup> K/W
PILE ABOVE BACKING POIDS DE VELOURS UTILE POLNUTZSCHICHTGEWICHT NUTTIG POOLGEWICHT	Ca. 450 g/m <sup>2</sup> Ca. 13,3 oz./yd <sup>2</sup>	IMPACT NOISE RATING ISOLATION PHONIQUE TRITTSCHALLVERBESSERUNGMAß GELUIDSISOLATIE	ISO 10140 ΔL <sub>w</sub> : ca 26 dB
TOTAL HEIGHT ÉPAISSEUR TOTALE GESAMTDICKE TOTALE DIKTE	Ca. 7,2 mm Ca. 0,28"	SOUND ABSORPTION ABSORPTION PHONIQUE SCHALLABSORPTIONSGRAD GELUIDSABSORPTIE	ISO 354 α <sub>w</sub> : 0,20
PILE HEIGHT ÉPAISSEUR DU VELOURS POLDICKE POOLHOOGTE	Ca. 3,5 mm Ca. 0,14"	PERMANENT ANTISTATIC ANTISTATIQUE PERMANENT PERMANENT ANTISTATISCH PERMANENT ANTISTATISCH	ISO 6356 ≤ 2 kV
PILE DENSITY DENSITÉ DU VELOURS POLROHDICHTHEIT POOLDICHTHEID	Ca. 0,129 g/cm <sup>3</sup> Ca. 3.479 oz./yd <sup>3</sup>	TRANSVERSAL RESISTANCE RÉSISTANCE TRANSVERSALE DURCHGANGSWIDERSTAND DOORGANGSWEERSTAND	ISO/DIS 10965 ≤ 1 x 10 <sup>9</sup> Ohm
TUFT DENSITY NOMBRE DE TOUFFES NOPPENZAHL AANTAL PUNTEN	Ca. 220.000 /m <sup>2</sup> Ca. 183.946 /yd <sup>2</sup>	SIZE & PACKING DIMENSION & EMBALLAGE ABMESSUNG & VERPAKKUNG AFMETINGEN & VERPAKKING	50 cm x 50 cm box: 5m <sup>2</sup> pallet: 20 boxes
CLASSIFICATION CLASSEMENT KLASSIFIKATION CLASSIFICATIE	EN 1307 33-LC2	NUMBER OF COLOURS NOMBRE DE COLORIS ANZAHL DER FARBEN AANTAL KLEUREN	16
CASTOR CHAIR SUITABILITY EMPLOI CHAISE À ROULETTES STUHLROLLENEIGNUNG ROLSTOELGESCHIKTHEID	EN 985 A : continuous use	DIMENSIONAL STABILITY STABILITÉ DIMENSIONNELLE DIMENSIONSTABILITÄT DIMENSIONELE STABILITEIT	EN 986 max. 0,2 %
CRADLE TO CRADLE CERTIFIED™	Gold level	GUT-NR	ACBF3E3E
		LEED®	Product contributes toward satisfying Credits under LEED®.*
		DGNB	modulys is member of DGNB, the German Sustainable Building Council.



LRV 28 L 60 010



LRV 19 L 50 012



LRV 9 L 36 853



LRV 29 L 61 208



LRV 13 L 42 398

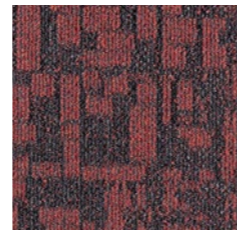

LRV 5 L 27 389



LRV 26 L 58 626

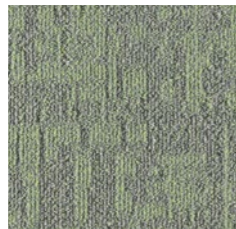

LRV 15 L 46 672

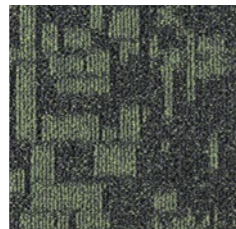

LRV 7 L 32 659

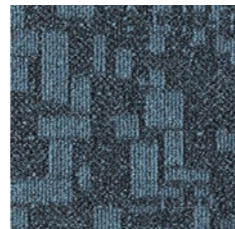

LRV 8 L 33 501

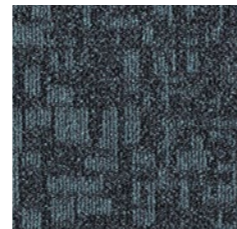

LRV 7 L 32 518



LRV 30 L 62 932



LRV 20 L 52 983



LRV 12 L 14 904



LRV 10 L 37 901



LRV 7 L 31 911





# MEADOW

PART OF THE HERITAGE COLLECTION GROUP

PRICE RANGE ■■■ □

CONSTRUCTION STRUCTURE STRUKTUR STRUCTUUR	Tufted 1/12" Loop Tufté 1/12" Bouclé Getuftet 1/12" Schlinge Getuft 1/12" Luspool	FIRE RESISTANCE COMPORTEMENT AU FEU BRENNVERHALTEN BRANDGEDRAG	EN 13501-1 B <sub>s1</sub> -s1
PILE MATERIAL COUCHE D'USURE POLMATERIAL POOLMATERIAAL	100% ECONYL® yarn 100% regenerated solution dyed nylon	FASTNESS TO LIGHT SOLIDITÉ À LA LUMIÈRE LICHTECHTHEIT LICHTECHTHEID	ISO 105-B02 ≥ 7
SECONDARY BACKING DOSSIER RÜCKENAUSSTATTUNG RUG	ecoBack: fully recyclable polyolefin based carpet tile backing with minimum 70% post-industrial recycled content	RUBBING FASTNESS SOLIDITÉ AU FROTTEMENT REIBECHTHEIT WRIJFECHTHEID	EN ISO 105-X12 ≥ 4
TOTAL WEIGHT POIDS TOTAL GESAMTGEWICHT TOTAAL GEWICHT	Ca. 3.600 g/m <sup>2</sup> Ca. 106,2 oz./yd <sup>2</sup>	COLOUR FASTNESS TO WATER SOLIDITÉ À L'EAU WASSERECHTHEIT WATERECHTHEID	EN ISO 105-E01 ≥ 4
PILE WEIGHT POIDS DU VELOURS POLEINSATZGEWICHT POOLGEWICHT	Ca. 640 g/m <sup>2</sup> Ca. 18,9 oz./yd <sup>2</sup>	THERMAL RESISTANCE RÉSISTANCE THERMIQUE WÄRMEDURCHLABWIDERSTAND WARMTEDOORLAATWEERSTAND	ISO 8302 0.078 m <sup>2</sup> /K/W
PILE ABOVE BACKING POIDS DE VELOURS UTILE POLNUTZSCHICHTGEWICHT NUTTIG POOLGEWICHT	Ca. 490 g/m <sup>2</sup> Ca. 14,5 oz./yd <sup>2</sup>	IMPACT NOISE RATING ISOLATION PHONIQUE TRITTSCHALLVERBESSERUNGMAß GELUIDSISOLATIE	ISO 10140 ΔL <sub>w</sub> : ca 26 dB
TOTAL HEIGHT ÉPAISSEUR TOTALE GESAMTDICKE TOTAAL DIKTE	Ca. 6,8 mm Ca. 0,27"	SOUND ABSORPTION ABSORPTION PHONIQUE SCHALLABSORPTIONSGRAD GELUIDSABSORPTIE	ISO 354 α <sub>w</sub> : 0,20
PILE HEIGHT ÉPAISSEUR DU VELOURS POLDICKE POOLHOOGTE	Ca. 3,8 mm Ca. 0,15"	PERMANENT ANTISTATIC ANTISTATIQUE PERMANENT PERMANENT ANTISTATISCH PERMANENT ANTISTATISCH	ISO 6356 ≤ 2 kV
PILE DENSITY DENSITÉ DU VELOURS POLROHDICHTHEIT POOLDICHTHEID	Ca. 0,129 g/cm <sup>3</sup> Ca. 3,479 oz./yd <sup>3</sup>	TRANSVERSAL RESISTANCE RÉSISTANCE TRANSVERSALE DURCHGANGSWIDERSTAND DOORGANGSWEEERSTAND	ISO/DIS 10965 ≤ 1 x 10 <sup>9</sup> Ohm
TUFT DENSITY NOMBRE DE TOUFFES NOPPENZAHL AANTAL PUNTEN	Ca. 216.200 /m <sup>2</sup> Ca. 180.769 /yd <sup>2</sup>	SIZE & PACKING DIMENSION & EMBALLAGE ABMESSUNG & VERPACKUNG AFMETINGEN & VERPAKKING	50 cm x 50 cm box: 5m <sup>2</sup> pallet: 20 boxes
CLASSIFICATION CLASSEMENT KLASSIFIKATION CLASSIFICATIE	EN 1307 33- LC2	NUMBER OF COLOURS NOMBRE DE COLORIS ANZAHL DER FARBEN AANTAL KLEUREN	12
CASTOR CHAIR SUITABILITY EMPLOI CHAISE À ROULETTES STUHLROLLENEIGNUNG ROLSTOELGESCHIKTHEID	EN 985 A : continuous use	DIMENSIONAL STABILITY STABILITÉ DIMENSIONNELLE DIMENSIONSTABILITÄT DIMENSIONELE STABILITEIT	EN 986 max. 0,2 %
CRADLE TO CRADLE CERTIFIED™	Gold level 102, 832 Silver level Other colours	GUT-NR	48A07435
		LEED®	Product contributes toward satisfying Credits under LEED®.*
		DGNB	modulys is member of DGNB, the German Sustainable Building Council.

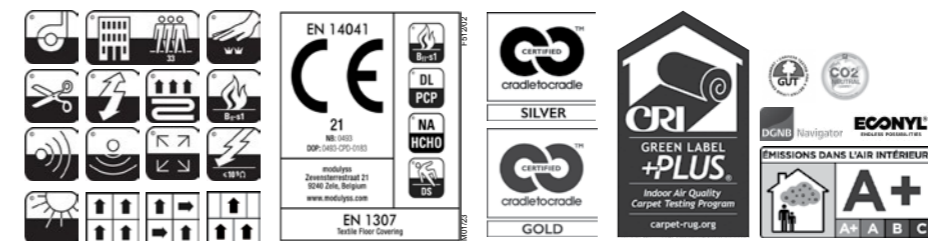
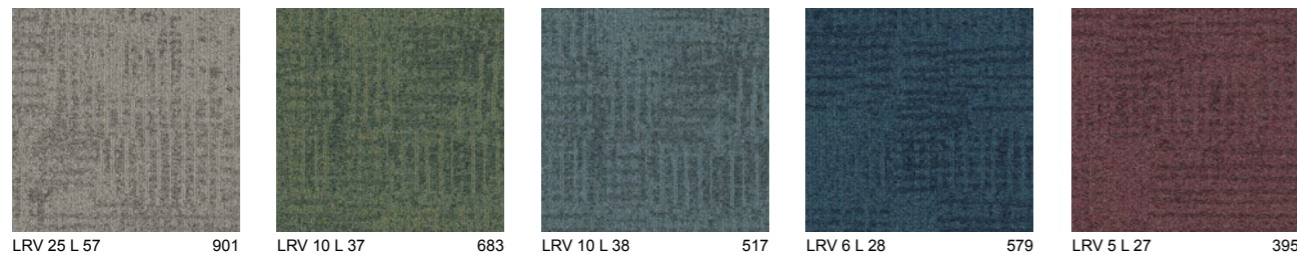
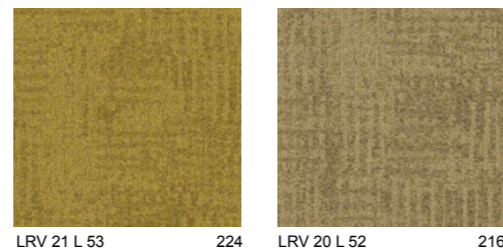

# MEZZO

PART OF THE ARTCORE COLLECTION GROUP

PRICE RANGE ■■■

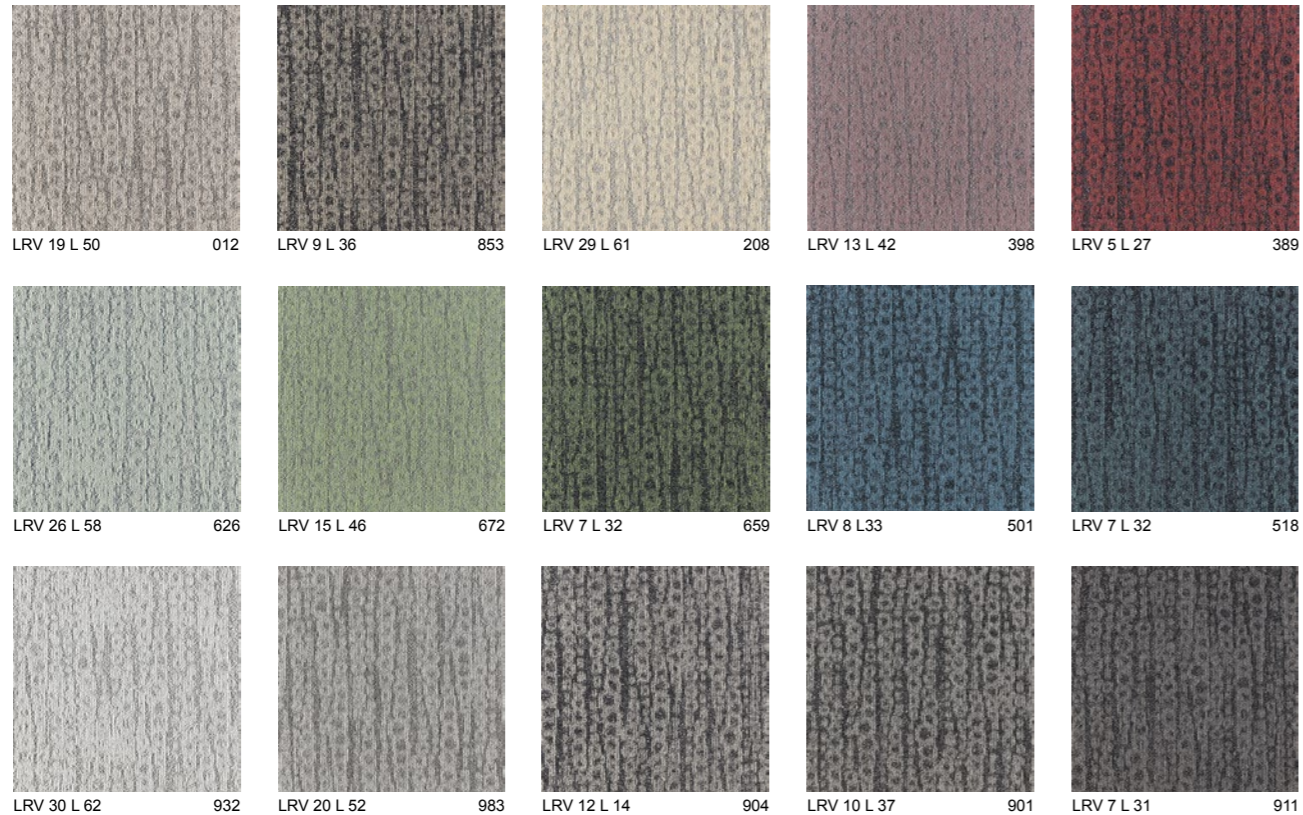

LRV 28 L 60 010

CONSTRUCTION STRUCTURE STRUKTUR STRUCTUUR	Tufted 1/12" Loop Tufté 1/12" Bouclé Getuftet 1/12" Schlinge Getuft 1/12" Luspool	FIRE RESISTANCE COMPORTEMENT AU FEU BRENNVERHALTEN BRANDGEDRAG	EN 13501-1 B <sub>1</sub> -s1
PILE MATERIAL COUCHE D'USURE POLMATERIAL POOLMATERIAAL	100% ECONYL® yarn 100% regenerated solution dyed nylon	FASTNESS TO LIGHT SOLIDITÉ À LA LUMIÈRE LICHTECHTHEIT LICHTECHTHEID	ISO 105-B02 ≥ 7
SECONDARY BACKING DOSSIER RÜCKENAUSSTATTUNG RUG	ecoBack: fully recyclable polyolefin based carpet tile backing with minimum 70% post-industrial recycled content	RUBBING FASTNESS SOLIDITÉ AU FROTTEMENT REIBECHTHEIT WRIJFECHTHEID	EN ISO 105-X12 ≥ 4
TOTAL WEIGHT POIDS TOTAL GESAMTGEWICHT TOTAAL GEWICHT	Ca. 3.800 g/m <sup>2</sup> Ca. 112,1 oz./yd <sup>2</sup>	COLOUR FASTNESS TO WATER SOLIDITÉ À L'EAU WASSERECHTHEIT WATERECHTHEID	EN ISO 105-E01 ≥ 4
PILE WEIGHT POIDS DU VELOURS POLEINSATZGEWICHT POOLGEWICHT	Ca. 660 g/m <sup>2</sup> Ca. 19,5 oz./yd <sup>2</sup>	THERMAL RESISTANCE RÉSISTANCE THERMIQUE WÄRMEDURCHLABWIDERSTAND WARMTEDOORLAATWEERSTAND	ISO 8302 0,077 m <sup>2</sup> K/W
PILE ABOVE BACKING POIDS DE VELOURS UTILE POLNUTZSCHICHTGEWICHT NUTTIG POOLGEWICHT	Ca. 450 g/m <sup>2</sup> Ca. 13,3 oz./yd <sup>2</sup>	IMPACT NOISE RATING ISOLATION PHONIQUE TRITTSCHALLVERBESSERUNGMAß GELUIDSISOLATIE	ISO 10140 ΔL <sub>w</sub> : ca 26 dB
TOTAL HEIGHT ÉPAISSEUR TOTALE GESAMTDICKE TOTALE DIKTE	Ca. 7,2 mm Ca. 0,28"	SOUND ABSORPTION ABSORPTION PHONIQUE SCHALLABSORPTIONSGRAD GELUIDSABSORPTIE	ISO 354 α <sub>w</sub> : 0,20
PILE HEIGHT ÉPAISSEUR DU VELOURS POLDICKE POOLHOOGTE	Ca. 3,5 mm Ca. 0,14"	PERMANENT ANTISTATIC ANTISTATIQUE PERMANENT PERMANENT ANTISTATISCH PERMANENT ANTISTATISCH	ISO 6356 ≤ 2 kV
PILE DENSITY DENSITÉ DU VELOURS POLROHDICHTHEIT POOLDICHTHEID	Ca. 0,129 g/cm <sup>3</sup> Ca. 3.479 oz./yd <sup>3</sup>	TRANSVERSAL RESISTANCE RÉSISTANCE TRANSVERSALE DURCHGANGSWIDERSTAND DOORGANGSWEERSTAND	ISO/DIS 10965 ≤ 1 x 10 <sup>9</sup> Ohm
TUFT DENSITY NOMBRE DE TOUFFES NOPPENZAHL AANTAL PUNTEN	Ca. 220.000 /m <sup>2</sup> Ca. 183.946 /yd <sup>2</sup>	SIZE & PACKING DIMENSION & EMBALLAGE ABMESSUNG & VERPACKUNG AFMETINGEN & VERPAKKING	50 cm x 50 cm box: 5m <sup>2</sup> pallet: 20 boxes
CLASSIFICATION CLASSEMENT KLASSIFIKATION CLASSIFICATIE	EN 1307 33- LC2	NUMBER OF COLOURS NOMBRE DE COLORIS ANZAHL DER FARBEN AANTAL KLEUREN	16
CASTOR CHAIR SUITABILITY EMPLOI CHAISE À ROULETTES STUHLROLLENEIGNUNG ROLSTOELGESCHIKTHEID	EN 985 A : continuous use	DIMENSIONAL STABILITY STABILITÉ DIMENSIONNELLE DIMENSIONSTABILITÄT DIMENSIONELE STABILITEIT	EN 986 max. 0,2 %
CRADLE TO CRADLE CERTIFIED™	Gold level	GUT-NR	ACBF3E3E
		LEED®	Product contributes toward satisfying Credits under LEED®.*
		DGNB	modulys is member of DGNB, the German Sustainable Building Council.

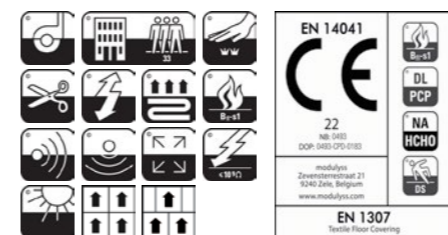

# MEZZO GRADIENT

PRICE RANGE ■■■

PART OF THE ARTCORE COLLECTION GROUP

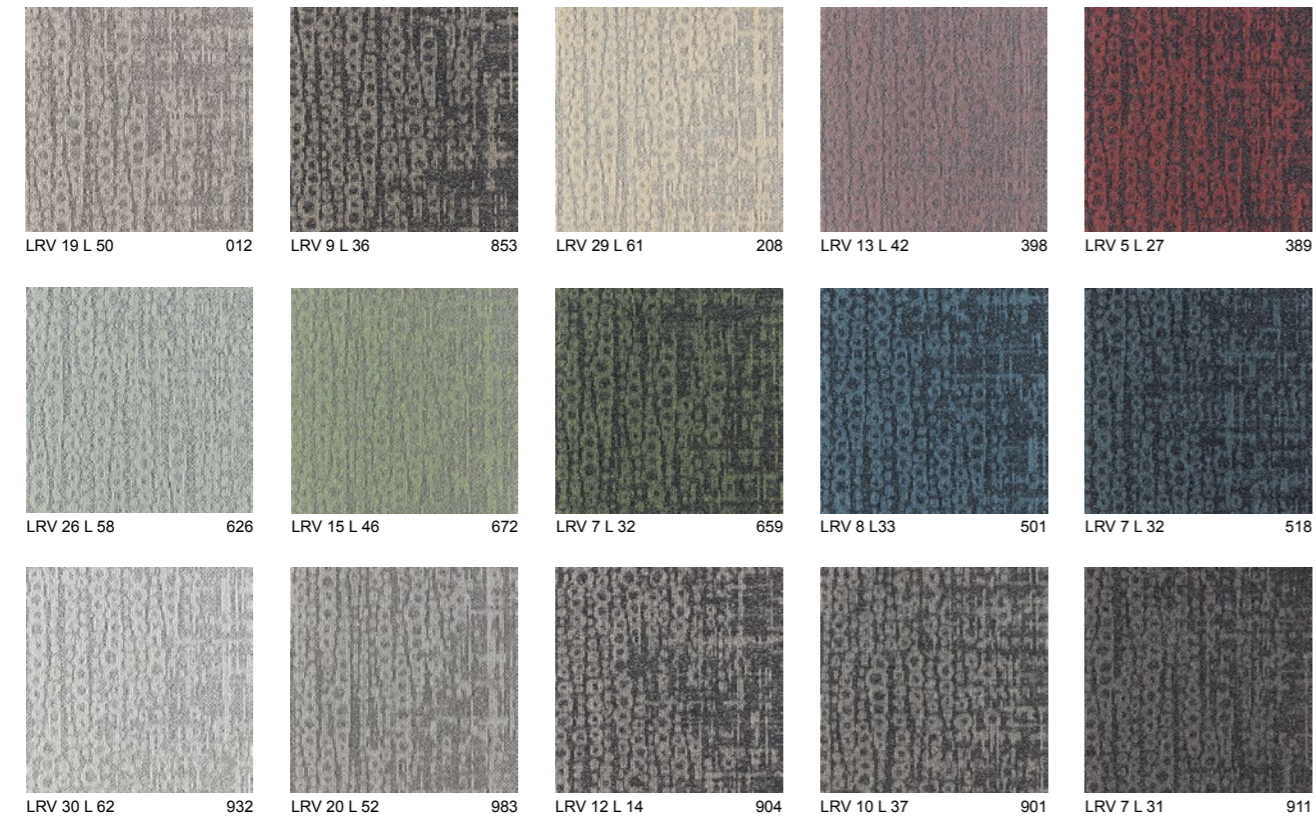

CONSTRUCTION STRUCTURE STRUKTUR STRUCTUUR	Tufted 1/12" Loop Tufté 1/12" Bouclé Getuftet 1/12" Schlinge Getuft 1/12" Luspool	FIRE RESISTANCE COMPORTEMENT AU FEU BRENNVERHALTEN BRANDGEDRAG	EN 13501-1 B <sub>fl</sub> -s1
PILE MATERIAL COUCHE D'USURE POLMATERIAL POOLMATERIAAL	100% ECONYL® yarn 100% regenerated solution dyed nylon	FASTNESS TO LIGHT SOLIDITÉ À LA LUMIÈRE LICHTECHTHEIT LICHTECHTHEID	ISO 105-B02 ≥ 7
SECONDARY BACKING DOSSIER RÜCKENAUSSTATTUNG RUG	ecoBack: fully recyclable polyolefin based carpet tile backing with minimum 70% post-industrial recycled content	RUBBING FASTNESS SOLIDITÉ AU FROTTEMENT REIBECHTHEIT WRIJFECHTHEID	EN ISO 105-X12 ≥ 4
TOTAL WEIGHT POIDS TOTAL GESAMTGEWICHT TOTAAL GEWICHT	Ca. 3.800 g/m <sup>2</sup> Ca. 112,1 oz./yd <sup>2</sup>	COLOUR FASTNESS TO WATER SOLIDITÉ À L'EAU WASSERECHTHEIT WATERECHTHEID	EN ISO 105-E01 ≥ 4
PILE WEIGHT POIDS DU VELOURS POLEINSATZGEWICHT POOLGEWICHT	Ca. 660 g/m <sup>2</sup> Ca. 19,5 oz./yd <sup>2</sup>	THERMAL RESISTANCE RÉSISTANCE THERMIQUE WÄRMEDURCHLABWIDERSTAND WARMTEDOORLAATWEERSTAND	ISO 8302 0,077 m <sup>2</sup> K/W
PILE ABOVE BACKING POIDS DE VELOURS UTILE POLNUTZSCHICHTGEWICHT NUTTIG POOLGEWICHT	Ca. 450 g/m <sup>2</sup> Ca. 13,3 oz./yd <sup>2</sup>	IMPACT NOISE RATING ISOLATION PHONIQUE TRITTSCHALLVERBESSERUNGMAß GELUIDSISOLATIE	ISO 10140 ΔL <sub>w</sub> : ca 26 dB
TOTAL HEIGHT ÉPAISSEUR TOTALE GESAMTDICKE TOTALE DIKTE	Ca. 7,2 mm Ca. 0,28"	SOUND ABSORPTION ABSORPTION PHONIQUE SCHALLABSORPTIONSGRAD GELUIDSABSORPTIE	ISO 354 α <sub>w</sub> : 0,20
PILE HEIGHT ÉPAISSEUR DU VELOURS POLDICKE POOLHOOGTE	Ca. 3,5 mm Ca. 0,14"	PERMANENT ANTISTATIC ANTISTATIQUE PERMANENT PERMANENT ANTISTATISCH PERMANENT ANTISTATISCH	ISO 6356 ≤ 2 kV
PILE DENSITY DENSITÉ DU VELOURS POLROHDICHTHEIT POOLDICHTHEID	Ca. 0,129 g/cm <sup>3</sup> Ca. 3.479 oz./yd <sup>3</sup>	TRANSVERSAL RESISTANCE RÉSISTANCE TRANSVERSALE DURCHGANGSWIDERSTAND DOORGANGSWEERSTAND	ISO/DIS 10965 ≤ 1 x 10 <sup>9</sup> Ohm
TUFT DENSITY NOMBRE DE TOUFFES NOPPENZAHL AANTAL PUNTEN	Ca. 220.000 /m <sup>2</sup> Ca. 183.946 /yd <sup>2</sup>	SIZE & PACKING DIMENSION & EMBALLAGE ABMESSUNG & VERPAKKUNG AFMETINGEN & VERPAKKING	50 cm x 50 cm box: 5m <sup>2</sup> pallet: 20 boxes
CLASSIFICATION CLASSEMENT KLASSIFIKATION CLASSIFICATIE	EN 1307 33- LC2	NUMBER OF COLOURS NOMBRE DE COLORIS ANZAHL DER FARBEN AANTAL KLEUREN	16
CASTOR CHAIR SUITABILITY EMPLOI CHAISE À ROULETTES STUHLROLLENEIGNUNG ROLSTOELGESCHIKTHEID	EN 985 A : continuous use	DIMENSIONAL STABILITY STABILITÉ DIMENSIONNELLE DIMENSIONSTABILITÄT DIMENSIONELE STABILITEIT	EN 986 max. 0,2 %
CRADLE TO CRADLE CERTIFIED™	Gold level	GUT-NR	ACBF3E3E
		LEED®	Product contributes toward satisfying Credits under LEED®.*
		DGNB	modulys is member of DGNB, the German Sustainable Building Council.

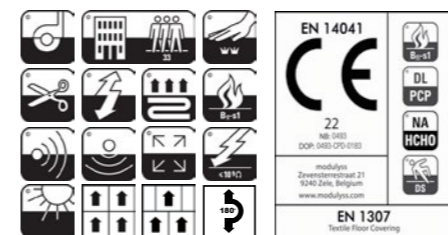

# MILLENNIUM NXTGEN

PRICE RANGE ■ □ □



	back2back	ecoBack		back2back	ecoBack
CONSTRUCTION STRUCTURE STRUCTUUR	Tufted 1/10" Loop Tufté 1/10" Bouclé Getuftet 1/10" Schlinge Getuft 1/10" Luspool	Tufted 1/10" Loop Tufté 1/10" Bouclé Getuftet 1/10" Schlinge Getuft 1/10" Luspool	FIRE RESISTANCE COMPOTEMENT AU FEU BRENNVERHALTEN BRANDGEDRAG	EN 13501-1 B <sub>s</sub> -s1	EN 13501-1: B <sub>s</sub> -s1
PILE MATERIAL COUCHE D'USURE POLMATERIAAL POOLMATERIAAL	100% ECONYL® yarn 100% Regenerated Solution Dyed Nylon	100% ECONYL® yarn 100% Regenerated Solution Dyed Nylon	FASTNESS TO LIGHT SOLIDITÉ À LA LUMIÈRE LICHTECHTHEIT LICHTECHTHEID	ISO 105-B02 ≥ 7	ISO 105-B02 ≥ 7
SECONDARY BACKING DOSSIER RÜCKENAUSSTATTUNG RUG	back2back: standard carpet tile backing with minimum 70% post- industrial recycled content	ecoBack: fully recyclable polyolefin based carpet tile backing with mini- mum 70% post-industri- al recycled content	RUBBING FASTNESS SOLIDITÉ AU FROTTEMENT REIBECHTHEIT WRIJFECHTHEID	EN ISO 105-X12 ≥ 4	EN ISO 105-X12 ≥ 4
TOTAL WEIGHT POIDS TOTAL GESAMTGEWICHT TOTAAL GEWICHT	Ca. 4.400 g/m <sup>2</sup> Ca. 129,8 oz./yd <sup>2</sup>	Ca. 3.700 g/m <sup>2</sup>	COLOUR FASTNESS TO WATER SOLIDITÉ À L'EAU WASSERECHTHEIT WATERECHTHEID	EN ISO 105-E01 ≥ 4	EN ISO 105-E01 ≥ 4
PILE WEIGHT POIDS DU VELOURS POLEINSATZGEWICHT POOLGEWICHT	Ca. 600 g/m <sup>2</sup> Ca. 17,7 oz./yd <sup>2</sup>	Ca. 600 g/m <sup>2</sup>	THERMAL RESISTANCE RÉSISTANCE THERMIQUE WÄRMEDURCHLABWIDERSTAND WARMTEDOORLAATWEERSTAND	ISO 8302 0,066 m <sup>2</sup> K/W	ISO 8302 0,066 m <sup>2</sup> K/W
PILE ABOVE BACKING POIDS DE VELOURS UTILE POLNUTZSCHICHTGEWICHT NUTTIG POOLGEWICHT	Ca. 395 g/m <sup>2</sup> Ca. 11,7 oz./yd <sup>2</sup>	Ca. 395 g/m <sup>2</sup>	IMPACT NOISE RATING ISOLATION PHONIQUE TRITTSCHALLVERBESSERUNG GELUIDSISOLATIE	ISO 10140 ΔL <sub>w</sub> : 25 dB	ISO 10140 ΔL <sub>w</sub> : 24 dB
TOTAL HEIGHT ÉPAISSEUR TOTALE GESAMTDICKE TOTAAL DIKTE	Ca. 6,3 mm Ca. 0,25"	Ca. 6 mm	SOUND ABSORPTION ABSORPTION PHONIQUE SCHALLABSORPTIONSGRAD GELUIDSABSORPTIE	ISO 354 α <sub>w</sub> 0,15  Hz 125 250 500 α <sub>s</sub> 0,00 0,00 0,06  Hz 1000 2000 4000 α <sub>s</sub> 0,14 0,31 0,39	ISO 354 α <sub>w</sub> : 0,15
PILE HEIGHT ÉPAISSEUR DU VELOURS POLDICKE POOLHOOGTE	Ca. 3,0 mm Ca. 0,13"	Ca. 3 mm	PERMANENT ANTISTATIC ANTISTATIQUE PERMANENT PERMANENT ANTISTATISCH PERMANENT ANTISTATISCH	ISO 6356 ≤ 2 kV	ISO 6356 ≤ 2 kV
PILE DENSITY DENSITÉ DU VELOURS POLROHDICHTE POOLDICHTHEID	Ca. 0,132 g/cm <sup>3</sup> Ca. 3.317 oz./yd <sup>3</sup>	Ca. 0,132 g/cm <sup>3</sup>	TRANSVERSAL RESISTANCE RÉSISTANCE TRANSVERSALE DURCHGANGSWIDERSTAND DOORGANGSWEERSTAND	ISO/DIS 10965 ≤ 1 x 10 <sup>9</sup> Ohm	ISO/DIS 10965 ≤ 10 <sup>9</sup> Ohm
TUFT DENSITY NOMBRE DE TOUFFES NOPPENZAHL AANTAL PUNTEN	Ca. 160.000 /m <sup>2</sup> Ca. 133.779 /yd <sup>2</sup>	Ca. 160.000 /m <sup>2</sup>	SIZE & PACKING DIMENSION & EMBALLAGE ABMESSUNG & VERPAKKUNG AFMETINGEN & VERPAKKING	50 cm x 50 cm box: 5m <sup>2</sup> pallet: 20 boxes	50 cm x 50 cm box: 5 m <sup>2</sup> pallet: 20 boxes
CLASSIFICATION CLASSEMENT KLASSIFIKATION CLASSIFICATIE	EN 1307 33- LC1	EN 1307 33- LC1	NUMBER OF COLOURS NOMBRE DE COLORIS ANZAHL DER FARBEN AANTAL KLEUREN	36	36
CASTOR CHAIR SUITABILITY EMPLOI CHAISE À ROULETTES STUHLROLLENEIGNUNG ROLSTOELGESCHIKTHEID	EN 985 A : continuous use	EN 985 A : continuous use	DIMENSIONAL STABILITY STABILITÉ DIMENSIONNELLE DIMENSIONSTABILITÄT DIMENSIONELE STABILITEIT	EN 986 max. 0,20 %	EN 986 max. 0,2%
DONNÉES ENVIRONNEMENTALES	Démarche HQE® : cf. FDES suivant NF P01-010 Déclaration du 30/07/2003	-	GUT-NR	53ED8F90	05EE8ABB
CERTIFICATION QB-UPEC NR. DU CERTIFICATION	U.P.E.C. 329T-010.1	-	LEED®	Product contributes toward satisfying Credits under LEED®.*	
CRADLE TO CRADLE CERTIFIED™	--	Gold level 310, 323, 352, 524, 573, 957, 965, 989, 993  Silver level Other colours	DGNB	modulys is member of DGNB, the German Sustainable Building Council	

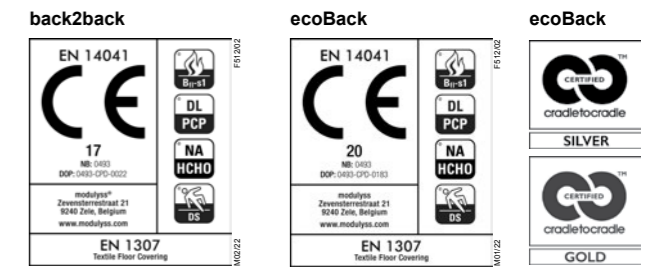

# MONOS

PRICE RANGE ■ □ □

PART OF THE PLUS COLLECTION GROUP



CONSTRUCTION STRUCTURE STRUKTUR STRUCTUUR	Tufted 1/10" Loop Tufted 1/10" Bouclé Tufted 1/10" Schlinge Tufted 1/10" Luspool	FIRE RESISTANCE COMPORTEMENT AU FEU BRENNVERHALTEN BRANDGEDRAG	EN 13501-1 B <sub>f</sub> -s1, tackified
PILE MATERIAL COUCHE D'USURE POLMATERIAAL POOLMATERIAAL	100% PA 75% regenerated solution dyed nylon	FASTNESS TO LIGHT SOLIDITÉ À LA LUMIÈRE LICHTECHTHEIT LICHTECHTHEID	ISO 105-B02 ≥ 7
SECONDARY BACKING DOSSIER RÜCKENAUSSTATTUNG RUG	ecoBACK PLUS: fully recyclable carpet tile backing with 85% recycled and renewable content	RUBBING FASTNESS SOLIDITÉ AU FROTTEMENT REIBECHTHEIT WRIJFECHTHEID	EN ISO 105-X12 ≥ 4
TOTAL WEIGHT POIDS TOTAL GESAMTGEWICHT TOTAAL GEWICHT	Ca. 2.800 g/m <sup>2</sup>	COLOUR FASTNESS TO WATER SOLIDITÉ À L'EAU WASSERECHTHEIT WATERECHTHEID	EN ISO 105-E01 ≥ 4
PILE WEIGHT POIDS DU VELOURS POLEINSATZGEWICHT POOLGEWICHT	Ca. 500 g/m <sup>2</sup>	THERMAL RESISTANCE RÉSISTANCE THERMIQUE WÄRMEDURCHLABWIDERSTAND WARMTEDOORLAATWEERSTAND	ISO 8302 0,068 m <sup>2</sup> K/W
PILE ABOVE BACKING POIDS DE VELOURS UTILE POLNUTZSCHICHTGEWICHT NUTTIG POOLGEWICHT	Ca. 330 g/m <sup>2</sup>	IMPACT NOISE RATING ISOLATION PHONIQUE TRITTSCHALLVERBESSERUNGMAß GELUIDSISOLATIE	ISO 10140 ΔL <sub>w</sub> : 24 dB
TOTAL HEIGHT ÉPAISSEUR TOTALE GESAMTDICKE TOTAAL DIKTE	Ca. 5,4 mm	SOUND ABSORPTION ABSORPTION PHONIQUE SCHALLABSORPTIONSGRAD GELUIDSABSORPTIE	ISO 354 α <sub>w</sub> : 0,15
PILE HEIGHT ÉPAISSEUR DU VELOURS POLDICKE POOLHOOGTE	Ca. 2,8 mm	PERMANENT ANTISTATIC ANTISTATIQUE PERMANENT PERMANENT ANTISTATISCH PERMANENT ANTISTATISCH	ISO 6356 ≤ 2 kV
PILE DENSITY DENSITÉ DU VELOURS POLROHDICHTE POOLDICHTHEID	Ca. 0,118 g/cm <sup>3</sup>	TRANSVERSAL RESISTANCE RÉSISTANCE TRANSVERSALE DURCHGANGSWIDERSTAND DOORGANGSWEERSTAND	ISO/DIS 10965 tbc
TUFT DENSITY NOMBRE DE TOUFFES NOPPENZAHL AANTAL PUNTEN	Ca. 171.600 /m <sup>2</sup>	SIZE & PACKING DIMENSION & EMBALLAGE ABMESSUNG & VERPAKKUNG AFMETINGEN & VERPAKKING	50 cm x 50 cm box: 6m <sup>2</sup> pallet: 20 boxes
CLASSIFICATION CLASSEMENT KLASSIFIKATION CLASSIFICATIE	EN 1307 33- LC3	NUMBER OF COLOURS NOMBRE DE COLORIS ANZAHL DER FARBEN AANTAL KLEUREN	36
CASTOR CHAIR SUITABILITY EMPLOI CHAISE À ROULETTES STUHLROLLENEIGNUNG ROLSTOELGESCHIKTHEID	EN ISO 4918 A : continuous use	DIMENSIONAL STABILITY STABILITÉ DIMENSIONNELLE DIMENSIONSTABILITÄT DIMENSIONELE STABILITEIT	EN 986 max. 0,2 %
		GUT-NR	tbc
		LEED®	Product contributes toward satisfying credits under LEED®.*
		DGNB	modulys is member of DGNB, the German Sustainable Building Council.

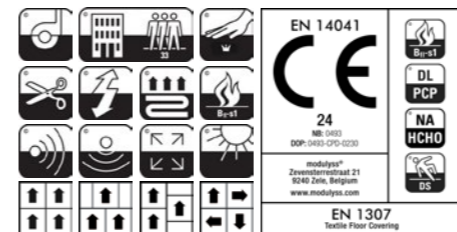

# MOSS

PRICE RANGE ■■■■

PART OF THE HANDCRAFT COLLECTION GROUP

CONSTRUCTION STRUCTURE STRUKTUR STRUCTUUR	Tufted 1/12" Loop Tufté 1/12" Bouclé Getuftet 1/12" Schlinge Getuft 1/12" Luspool	FIRE RESISTANCE COMPORTEMENT AU FEU BRENNVERHALTEN BRANDGEDRAG	EN 13501-1: B <sub>p</sub> -s1
PILE MATERIAL COUCHE D'USURE POLMATERIAL POOLMATERIAAL	100% ECONYL® yarn 100% Regenerated Solution Dyed Nylon	FASTNESS TO LIGHT SOLIDITÉ À LA LUMIÈRE LICHTECHTHEIT LICHTECHTHEID	ISO 105-B02 ≥ 7
SECONDARY BACKING DOSSIER RÜCKENAUSSTATTUNG RUG	ecoBack: fully recyclable polyolefin based carpet tile backing with minimum 70% post-industrial recycled content	RUBBING FASTNESS SOLIDITÉ AU FROTTEMENT REIBECHTHEIT WRIJFECHTHEID	EN ISO 105-X12 ≥ 4
TOTAL WEIGHT POIDS TOTAL GESAMTGEWICHT TOTAAL GEWICHT	Ca. 3.900 g/m <sup>2</sup>	COLOUR FASTNESS TO WATER SOLIDITÉ À L'EAU WASSERECHTHEIT WATERECHTHEID	EN ISO 105-E01 ≥ 4
PILE WEIGHT POIDS DU VELOURS POLEINSATZGEWICHT POOLGEWICHT	Ca. 880 g/m <sup>2</sup>	THERMAL RESISTANCE RÉSISTANCE THERMIQUE WÄRMEDURCHLABWIDERSTAND WARMTEDOORLAATWEERSTAND	ISO 8302 0,086 m <sup>2</sup> K/W
PILE ABOVE BACKING POIDS DE VELOURS UTILE POLNUTZSCHICHTGEWICHT NUTTIG POOLGEWICHT	Ca. 590 g/m <sup>2</sup>	IMPACT NOISE RATING ISOLATION PHONIQUE TRITTSCHALLVERBESSERUNGMAß GELUIDSISOLATIE	ISO 10140 ΔL <sub>w</sub> : 24 dB
TOTAL HEIGHT ÉPAISSEUR TOTALE GESAMTDICKE TOTALE DIKTE	Ca. 7,5 mm	SOUND ABSORPTION ABSORPTION PHONIQUE SCHALLABSORPTIONSGRAD GELUIDSABSORPTIE	ISO 354 α <sub>w</sub> : 0,15
PILE HEIGHT ÉPAISSEUR DU VELOURS POLDICKE POOLHOOGTE	Ca. 4,3 mm	PERMANENT ANTISTATIC ANTISTATIQUE PERMANENT PERMANENT ANTISTATISCH PERMANENT ANTISTATISCH	ISO 6356 ≤ 2 kV
PILE DENSITY DENSITÉ DU VELOURS POLROHDICHTE POOLDICHTHEID	Ca. 0,137 g/cm <sup>3</sup>	TRANSVERSAL RESISTANCE RÉSISTANCE TRANSVERSALE DURCHGANGSWIDERSTAND DOORGANGSWEERSTAND	ISO/DIS 10965 ≤ 10 <sup>9</sup> Ohm
TUFT DENSITY NOMBRE DE TOUFFES NOPPENZAHL AANTAL PUNTEN	Ca. 225.000 /m <sup>2</sup>	SIZE & PACKING DIMENSION & EMBALLAGE ABMESSUNG & VERPAKKUNG AFMETINGEN & VERPAKKING	50 cm x 50 cm   19.7" x 19.7" box: 5 m <sup>2</sup>   5.98 yd <sup>2</sup> pallet: 20 boxes
CLASSIFICATION CLASSEMENT KLASSIFIKATION CLASSIFICATIE	EN 1307 33 - LC2	NUMBER OF COLOURS NOMBRE DE COLORIS ANZAHL DER FARBEN AANTAL KLEUREN	12
CASTOR CHAIR SUITABILITY EMPLOI CHAISE À ROULETTES STUHLROLLENEIGNUNG ROLSTOELGESCHIKTHEID	EN 985 A : continuous use	DIMENSIONAL STABILITY STABILITÉ DIMENSIONNELLE DIMENSIONSTABILITÄT DIMENSIONELE STABILITEIT	EN 986 max. 0,2%
CRADLE TO CRADLE CERTIFIED™	Gold level 130,306,910,957 Silver level Other colours	GUT-NR LEED® DGNB	BE1E1ACC Product contributes toward satisfying Credits under LEED®.* modulys is member of DGNB, the German Sustainable Building Council

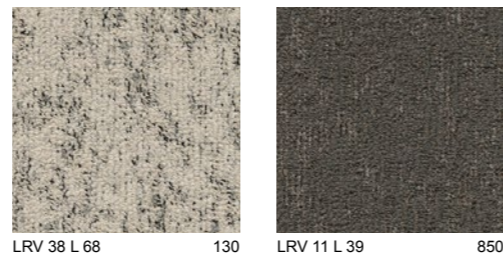

LRV 38 L 68 130 LRV 11 L 39 850

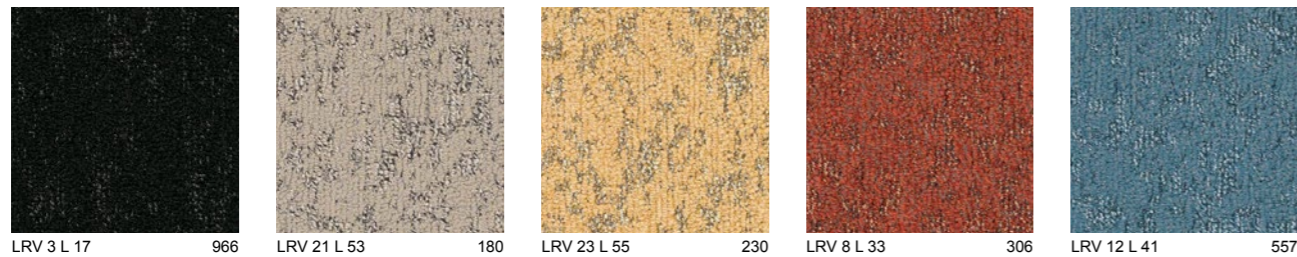

LRV 3 L 17 966 LRV 21 L 53 180 LRV 23 L 55 230 LRV 8 L 33 306 LRV 12 L 41 557

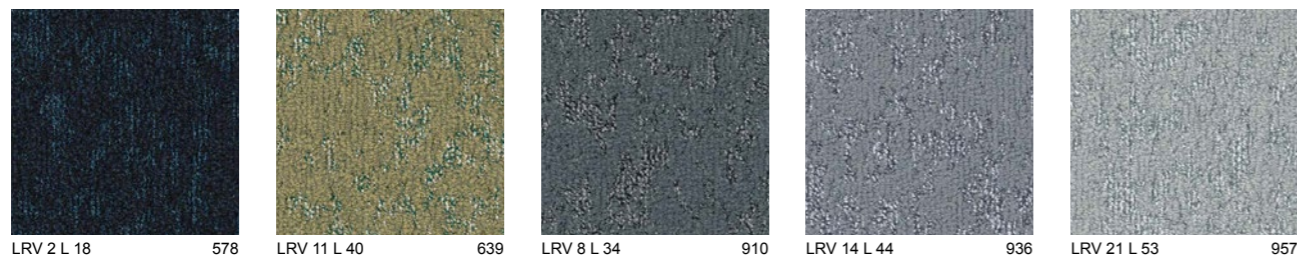

LRV 2 L 18 578 LRV 11 L 40 639 LRV 8 L 34 910 LRV 14 L 44 936 LRV 21 L 53 957

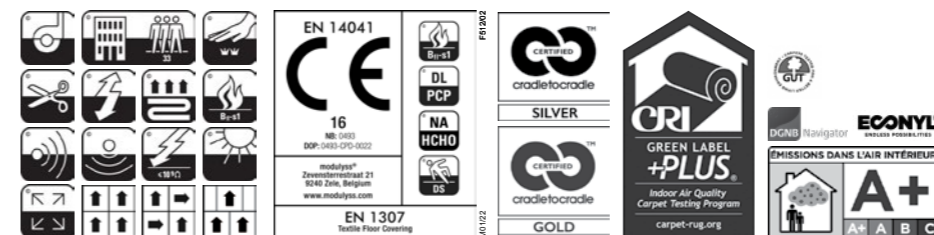



# PATCHWORK

PART OF THE VINTAGE COLLECTION GROUP

PRICE RANGE ■■■ □

CONSTRUCTION STRUCTURE STRUKTUR STRUCTUUR	Tufted 1/10" Loop , printed Tufté 1/10" Bouclé , imprimé Getuftet 1/10" Schlinge , gedruckt Getuft 1/10" Luspool, bedrukt	FIRE RESISTANCE COMPORTEMENT AU FEU BRENNVERHALTEN BRANDGEDRAG	EN 13501-1: B <sub>s</sub> -s1 ASTM E-648: Class 1
PILE MATERIAL COUCHE D'USURE POLMATERIAL POOLMATERIAAL	100% PA 6	FASTNESS TO LIGHT SOLIDITÉ À LA LUMIÈRE LICHTECHTHEIT LICHTECHTHEID	ISO 105-B02 ≥ 5-6
SECONDARY BACKING DOSSIER RÜCKENAUSSTATTUNG RUG	back2back: standard carpet tile backing with minimum 70% post-industrial recycled content	RUBBING FASTNESS SOLIDITÉ AU FROTTEMENT REIBECHTHEIT WRIJFECHTHEID	EN ISO 105-X12 ≥ 4
TOTAL WEIGHT POIDS TOTAL GESAMTGEWICHT TOTAAL GEWICHT	Ca. 4.400 g/m <sup>2</sup> Ca. 129,8 oz./yd <sup>2</sup>	COLOUR FASTNESS TO WATER SOLIDITÉ À L'EAU WASSERECHTHEIT WATERECHTHEID	EN ISO 105-E01 ≥ 4
PILE WEIGHT POIDS DU VELOURS POLEINSATZGEWICHT POOLGEWICHT	Ca. 605 g/m <sup>2</sup> Ca. 17,8 oz./yd <sup>2</sup>	THERMAL RESISTANCE RÉSISTANCE THERMIQUE WÄRMEDURCHLABWIDERSTAND WARMTEDOORLAATWEERSTAND	ISO 8302 0.063 m <sup>2</sup> K/W
PILE ABOVE BACKING POIDS DE VELOURS UTILE POLNUTZSCHICHTGEWICHT NUTTIG POOLGEWICHT	Ca. 372 g/m <sup>2</sup> Ca. 11,0 oz./yd <sup>2</sup>	IMPACT NOISE RATING ISOLATION PHONIQUE TRITTSCHALLVERBESSERUNGMBAB GELUIDSISOLATIE	ISO 10140 ΔL <sub>w</sub> : 23 dB
TOTAL HEIGHT EPAISSEUR TOTALE GESAMTDICKE TOTAAL DIKTE	Ca. 6,6 mm Ca. 0,26 "	SOUND ABSORPTION ABSORPTION PHONIQUE SCHALLABSORPTIONSGRAD GELUIDSABSORPTIE	ISO 354 α <sub>w</sub> : 0,15  Hz 125 250 500 1000 2000 4000 α <sub>s</sub> 0,00 0,00 0,06 0,15 0,28 0,31
PILE HEIGHT EPAISSEUR DU VELOURS POLDICKE POOLHOOGTE	Ca. 3,1 mm Ca. 0,12 "	PERMANENT ANTISTATIC ANTISTATIQUE PERMANENT PERMANENT ANTISTATISCH PERMANENT ANTISTATISCH	ISO 6356 ≤ 2 kV
PILE DENSITY DENSITÉ DU VELOURS POLROHDICHTE POOLDICHTHEID	Ca. 0,120 g/cm <sup>3</sup> Ca. 3.236 oz./yd <sup>3</sup>	TRANSVERSAL RESISTANCE RÉSISTANCE TRANSVERSALE DURCHGANGSWIDERSTAND DOORGANGSWEERSTAND	ISO/DIS 10965 ≤ 1 x 10 <sup>9</sup> Ohm
TUFT DENSITY NOMBRE DE TOUFFES NOPPENZAHL AANTAL PUNTEN	Ca. 218.000 /m <sup>2</sup> Ca. 182.274 /yd <sup>2</sup>	SIZE & PACKING DIMENSION & EMBALLAGE ABMESSUNG & VERPACKUNG AFMETINGEN & VERPAKKING	50 x 50 cm   19,7" x 19,7" box: 5 m <sup>2</sup>   5,98 yd <sup>2</sup> pallet: 20 boxes
CLASSIFICATION CLASSEMENT KLASSIFIKATION CLASSIFICATIE	EN 1307 33- LC1	NUMBER OF COLOURS NOMBRE DE COLORIS ANZAHL DER FARBEN AANTAL KLEUREN	9, Special colours possible Coloris spéciaux possible Sonderfarben möglich Speciale kleuren mogelijk
CASTOR CHAIR SUITABILITY EMPLOI CHAISE À ROULETTES STUHLROLLENEIGNUNG ROLSTOELGESCHIKTHEID	EN 985 A : continuous use	DIMENSIONAL STABILITY STABILITÉ DIMENSIONNELLE DIMENSIONSTABILITÄT DIMENSIONELE STABILITEIT	EN 986 max. 0,2 %
DONNÉES ENVIRONNEMENTALES	Démarche HQE® : cf. FDES suivant NF P01-010 Déclaration du 30/07/2003	GUT-NR	3CBEDAF8
		LEED®	Product contributes toward satisfying Credits under LEED®.*
		DGNB	modulys is member of DGNB, the German Sustainable Building Council.

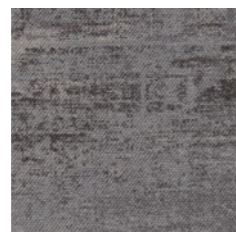

LRV 18 L 50 957

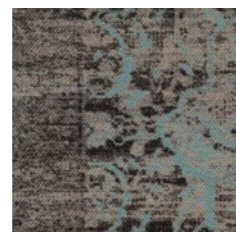

LRV 19 L 50 610



LRV 8 L 34 668

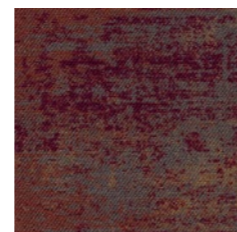

LRV 7 L 32 351



LRV 26 L 58 907



LRV 10 L 38 995



LRV 8 L 34 830

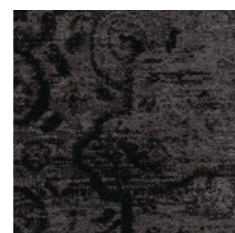

LRV 8 L 33 965



LRV 6 L 29 592

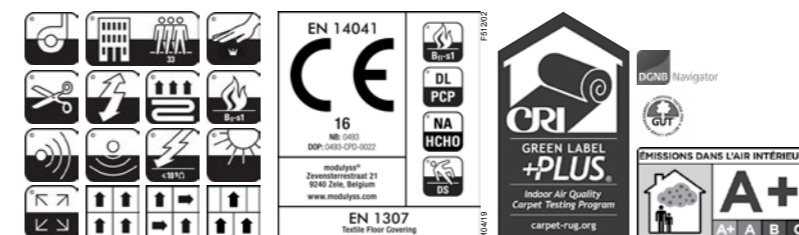



# PATTERN

PART OF THE VINTAGE COLLECTION GROUP

PRICE RANGE ■■■ □

CONSTRUCTION STRUCTURE STRUKTUR STRUCTUUR	Tufted 1/10" Loop , printed Tufté 1/10" Bouclé , imprimé Getuftet 1/10" Schlinge , gedruckt Getuft 1/10" Luspool, bedrukt	FIRE RESISTANCE COMPORTEMENT AU FEU BRENNVERHALTEN BRANDGEDRAG	EN 13501-1: B <sub>s</sub> -s1 ASTM E-648: Class 1
PILE MATERIAL COUCHE D'USURE POLMATERIAL POOLMATERIAAL	100% PA 6	FASTNESS TO LIGHT SOLIDITÉ À LA LUMIÈRE LICHTECHTHEIT LICHTECHTHEID	ISO 105-B02 ≥ 5-6
SECONDARY BACKING DOSSIER RÜCKENAUSSTATTUNG RUG	back2back: standard carpet tile backing with minimum 70% post-industrial recycled content	RUBBING FASTNESS SOLIDITÉ AU FROTTEMENT REIBECHTHEIT WRIJFECHTHEID	EN ISO 105-X12 ≥ 4
TOTAL WEIGHT POIDS TOTAL GESAMTGEWICHT TOTAAL GEWICHT	Ca. 4.400 g/m <sup>2</sup> Ca. 129,8 oz./yd <sup>2</sup>	COLOUR FASTNESS TO WATER SOLIDITÉ À L'EAU WASSERECHTHEIT WATERECHTHEID	EN ISO 105-E01 ≥ 4
PILE WEIGHT POIDS DU VELOURS POLEINSATZGEWICHT POOLGEWICHT	Ca. 605 g/m <sup>2</sup> Ca. 17,8 oz./yd <sup>2</sup>	THERMAL RESISTANCE RÉSISTANCE THERMIQUE WÄRMEDURCHLABWIDERSTAND WARMTEDOORLAATWEERSTAND	ISO 8302 0.063 m <sup>2</sup> K/W
PILE ABOVE BACKING POIDS DE VELOURS UTILE POLNUTZSCHICHTGEWICHT NUTTIG POOLGEWICHT	Ca. 372 g/m <sup>2</sup> Ca. 11,0 oz./yd <sup>2</sup>	IMPACT NOISE RATING ISOLATION PHONIQUE TRITTSCHALLVERBESSERUNGMAß GELUIDSISOLATIE	ISO 10140 ΔL <sub>w</sub> : 23 dB
TOTAL HEIGHT ÉPAISSEUR TOTALE GESAMTDICKE TOTAAL DIKTE	Ca. 6,6 mm Ca. 0,26"	SOUND ABSORPTION ABSORPTION PHONIQUE SCHALLABSORPTIONSGRAD GELUIDSABSORPTIE	ISO 354 α <sub>w</sub> : 0,15  Hz 125 250 500 1000 2000 4000 α <sub>s</sub> 0,00 0,00 0,06 0,15 0,28 0,31
PILE HEIGHT ÉPAISSEUR DU VELOURS POLDICKE POOLHOOGTE	Ca. 3,1 mm Ca. 0,12"	PERMANENT ANTISTATIC ANTISTATIQUE PERMANENT PERMANENT ANTISTATISCH PERMANENT ANTISTATISCH	ISO 6356 ≤ 2 kV
PILE DENSITY DENSITÉ DU VELOURS POLROHDICHTE POOLDICHTHEID	Ca. 0,120 g/cm <sup>3</sup> Ca. 3.236 oz./yd <sup>3</sup>	TRANSVERSAL RESISTANCE RÉSISTANCE TRANSVERSALE DURCHGANGSWIDERSTAND DOORGANGSWEERSTAND	ISO/DIS 10965 ≤ 1 x 10 <sup>9</sup> Ohm
TUFT DENSITY NOMBRE DE TOUFFES NOPPENZAHL AANTAL PUNTEN	Ca. 218.000 /m <sup>2</sup> Ca. 182.274 /yd <sup>2</sup>	SIZE & PACKING DIMENSION & EMBALLAGE ABMESSUNG & VERPACKUNG AFMETINGEN & VERPAKKING	50 x 50 cm   19,7" x 19,7" box: 5 m <sup>2</sup>   5,98 yd <sup>2</sup> pallet: 20 boxes
CLASSIFICATION CLASSEMENT KLASSIFIKATION CLASSIFICATIE	EN 1307 33- LC1	NUMBER OF COLOURS NOMBRE DE COLORIS ANZAHL DER FARBEN AANTAL KLEUREN	9, Special colours possible Coloris spéciaux possible Sonderfarben möglich Speciale kleuren mogelijk
CASTOR CHAIR SUITABILITY EMPLOI CHAISE À ROULETTES STUHLROLLENEIGNUNG ROLSTOELGESCHIKTHEID	EN 985 A : continuous use	DIMENSIONAL STABILITY STABILITÉ DIMENSIONNELLE DIMENSIONSTABILITÄT DIMENSIONELE STABILITEIT	EN 986 max. 0,2 %
DONNÉES ENVIRONNEMENTALES	Démarche HQE® : cf. FDES suivant NF P01-010 Déclaration du 30/07/2003	GUT-NR	3CBEDAF8
		LEED®	Product contributes toward satisfying Credits under LEED®.*
		DGNB	modulys is member of DGNB, the German Sustainable Building Council.



LRV 11 L 40 957



LRV 7 L 31 610



LRV 6 L 30 668



LRV 5 L 25 351



LRV 22 L 54 909



LRV 9 L 36 995



LRV 4 L 22 830

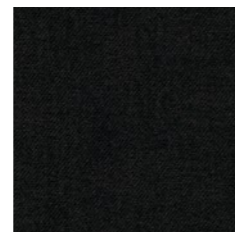

LRV 3 L 18 965

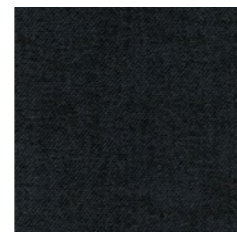

LRV 4 L 23 592



# PIXEL

PART OF THE VINTAGE COLLECTION GROUP

PRICE RANGE ■■■ □

CONSTRUCTION STRUCTURE STRUKTUR STRUCTUUR	Tufted 1/10" Loop , printed Tufté 1/10" Bouclé , imprimé Getuftet 1/10" Schlinge , gedruckt Getuft 1/10" Luspool, bedrukt	FIRE RESISTANCE COMPORTEMENT AU FEU BRENNVERHALTEN BRANDGEDRAG	EN 13501-1: B <sub>1</sub> -s1 ASTM E-648: Class 1
PILE MATERIAL COUCHE D'USURE POLMATERIAL POOLMATERIAAL	100% PA 6	FASTNESS TO LIGHT SOLIDITÉ À LA LUMIÈRE LICHTECHTHEIT LICHTECHTHEID	ISO 105-B02 ≥ 5-6
SECONDARY BACKING DOSSIER RÜCKENAUSSTATTUNG RUG	back2back: standard carpet tile backing with minimum 70% post-industrial recycled content	RUBBING FASTNESS SOLIDITÉ AU FROTTEMENT REIBECHTHEIT WRIJFECHTHEID	EN ISO 105-X12 ≥ 4
TOTAL WEIGHT POIDS TOTAL GESAMTGEWICHT TOTAAL GEWICHT	Ca. 4.400 g/m <sup>2</sup> Ca. 129,8 oz./yd <sup>2</sup>	COLOUR FASTNESS TO WATER SOLIDITÉ À L'EAU WASSERECHTHEIT WATERECHTHEID	EN ISO 105-E01 ≥ 4
PILE WEIGHT POIDS DU VELOURS POLEINSATZGEWICHT POOLGEWICHT	Ca. 605 g/m <sup>2</sup> Ca. 17,8 oz./yd <sup>2</sup>	THERMAL RESISTANCE RÉSISTANCE THERMIQUE WÄRMEDURCHLABWIDERSTAND WARMTEDOORLAATWEERSTAND	ISO 8302 0,063 m <sup>2</sup> K/W
PILE ABOVE BACKING POIDS DE VELOURS UTILE POLNUTZSCHICHTGEWICHT NUTTIG POOLGEWICHT	Ca. 372 g/m <sup>2</sup> Ca. 11,0 oz./yd <sup>2</sup>	IMPACT NOISE RATING ISOLATION PHONIQUE TRITTSCHALLVERBESSERUNGMAß GELUIDSISOLATIE	ISO 10140 ΔL <sub>w</sub> : 23 dB
TOTAL HEIGHT ÉPAISSEUR TOTALE GESAMTDICKE TOTALE DIKTE	Ca. 6,6 mm Ca. 0,26 "	SOUND ABSORPTION ABSORPTION PHONIQUE SCHALLABSORPTIONSGRAD GELUIDSABSORPTIE	ISO 354 α <sub>w</sub> : 0,15  Hz 125 250 500 1000 2000 4000 α <sub>s</sub> 0,00 0,00 0,06 0,15 0,28 0,31
PILE HEIGHT ÉPAISSEUR DU VELOURS POLDICKE POOLHOOGTE	Ca. 3,1 mm Ca. 0,12 "	PERMANENT ANTISTATIC ANTISTATIQUE PERMANENT PERMANENT ANTISTATISCH PERMANENT ANTISTATISCH	ISO 6356 ≤ 2 kV
PILE DENSITY DENSITÉ DU VELOURS POLROHDICHTE POOLDICHTHEID	Ca. 0,120 g/cm <sup>3</sup> Ca. 3.236 oz./yd <sup>3</sup>	TRANSVERSAL RESISTANCE RÉSISTANCE TRANSVERSALE DURCHGANGSWIDERSTAND DOORGANGSWEERSTAND	ISO/DIS 10965 ≤ 1 x 10 <sup>9</sup> Ohm
TUFT DENSITY NOMBRE DE TOUFFES NOPPENZAHL AANTAL PUNTEN	Ca. 218.000 /m <sup>2</sup> Ca. 182.274 /yd <sup>2</sup>	SIZE & PACKING DIMENSION & EMBALLAGE ABMESSUNG & VERPACKUNG AFMETINGEN & VERPAKKING	50 x 50 cm   19,7" x 19,7" box: 5 m <sup>2</sup>   5,98 yd <sup>2</sup> pallet: 20 boxes
CLASSIFICATION CLASSEMENT KLASSIFIKATION CLASSIFICATIE	EN 1307 33- LC1	NUMBER OF COLOURS NOMBRE DE COLORIS ANZAHL DER FARBEN AANTAL KLEUREN	9. Special colours possible Coloris spéciaux possible Sonderfarben möglich Speciale kleuren mogelijk
CASTOR CHAIR SUITABILITY EMPLOI CHAISE À ROULETTES STUHLROLLENEIGNUNG ROLSTOELGESCHIKTHEID	EN 985 A : continuous use	DIMENSIONAL STABILITY STABILITÉ DIMENSIONNELLE DIMENSIONSTABILITÄT DIMENSIONELE STABILITEIT	EN 986 max. 0,2 %
DONNÉES ENVIRONNEMENTALES	Démarche HQE® : cf. FDES suivant NF P01-010 Déclaration du 30/07/2003	GUT-NR	3CBEDAF8
		LEED®	Product contributes toward satisfying Credits under LEED®.*
		DGNB	modulys is member of DGNB, the German Sustainable Building Council.

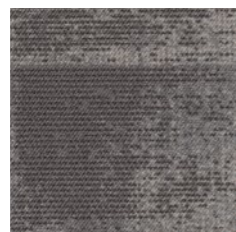

LRV 16 L 47 957

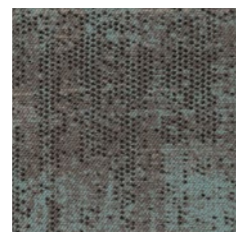

LRV 17 L 48 610

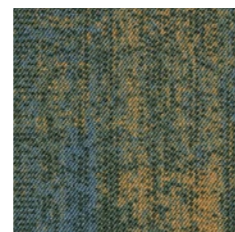

LRV 10 L 38 668



LRV 8 L 33 351



LRV 23 L 55 907



LRV 11 L 39 995



LRV 6 L 29 830



LRV 5 L 27 965



LRV 7 L 32 592



# POLDER

PART OF THE HERITAGE COLLECTION GROUP

PRICE RANGE ■■■ □

CONSTRUCTION STRUCTURE STRUKTUR STRUCTUUR	Tufted 1/12" Loop Tufté 1/12" Bouclé Getuftet 1/12" Schlinge Getuft 1/12" Luspool	FIRE RESISTANCE COMPORTEMENT AU FEU BRENNVERHALTEN BRANDGEDRAG	EN 13501-1 B <sub>s1</sub>
PILE MATERIAL COUCHE D'USURE POLMATERIAL POOLMATERIAAL	100% ECONYL® yarn 100% regenerated solution dyed nylon	FASTNESS TO LIGHT SOLIDITÉ À LA LUMIÈRE LICHTECHTHEIT LICHTECHTHEID	ISO 105-B02 ≥ 7
SECONDARY BACKING DOSSIER RÜCKENAUSSTATTUNG RUG	ecoBack: fully recyclable polyolefin based carpet tile backing with minimum 70% post-industrial recycled content	RUBBING FASTNESS SOLIDITÉ AU FROTTEMENT REIBECHTHEIT WRIJFECHTHEID	EN ISO 105-X12 ≥ 4
TOTAL WEIGHT POIDS TOTAL GESAMTGEWICHT TOTAAL GEWICHT	Ca. 3.600 g/m <sup>2</sup> Ca. 106,2 oz./yd <sup>2</sup>	COLOUR FASTNESS TO WATER SOLIDITÉ À L'EAU WASSERECHTHEIT WATERECHTHEID	EN ISO 105-E01 ≥ 4
PILE WEIGHT POIDS DU VELOURS POLEINSATZGEWICHT POOLGEWICHT	Ca. 640 g/m <sup>2</sup> Ca. 18,9 oz./yd <sup>2</sup>	THERMAL RESISTANCE RÉSISTANCE THERMIQUE WÄRMEDURCHLABWIDERSTAND WARMTEDOORLAATWEERSTAND	ISO 8302 0.078 m <sup>2</sup> K/W
PILE ABOVE BACKING POIDS DE VELOURS UTILE POLNUTZSCHICHTGEWICHT NUTTIG POOLGEWICHT	Ca. 490 g/m <sup>2</sup> Ca. 14,5 oz./yd <sup>2</sup>	IMPACT NOISE RATING ISOLATION PHONIQUE TRITTSCHALLVERBESSERUNG GELUIDSISOLATIE	ISO 10140 ΔL <sub>w</sub> : ca 26 dB
TOTAL HEIGHT ÉPAISSEUR TOTALE GESAMTDICKE TOTALE DIKTE	Ca. 6,8 mm Ca. 0,27"	SOUND ABSORPTION ABSORPTION PHONIQUE SCHALLABSORPTIONSGRAD GELUIDSABSORPTIE	ISO 354 α <sub>w</sub> : 0,20
PILE HEIGHT ÉPAISSEUR DU VELOURS POLDICKE POOLHOOGTE	Ca. 3,8 mm Ca. 0,15"	PERMANENT ANTISTATIC ANTISTATIQUE PERMANENT PERMANENT ANTISTATISCH PERMANENT ANTISTATISCH	ISO 6356 ≤ 2 kV
PILE DENSITY DENSITÉ DU VELOURS POLROHDICHTE POOLDICHTHEID	Ca. 0,129 g/cm <sup>3</sup> Ca. 3.479 oz./yd <sup>3</sup>	TRANSVERSAL RESISTANCE RÉSISTANCE TRANSVERSALE DURCHGANGSWIDERSTAND DOORGANGSWEERSTAND	ISO/DIS 10965 ≤ 1 x 10 <sup>9</sup> Ohm
TUFT DENSITY NOMBRE DE TOUFFES NOPPENZAHL AANTAL PUNTEN	Ca. 216.200 /m <sup>2</sup> Ca. 180.769 /yd <sup>2</sup>	SIZE & PACKING DIMENSION & EMBALLAGE ABMESSUNG & VERPAKKUNG AFMETINGEN & VERPAKKING	50 cm x 50 cm box: 5m <sup>2</sup> pallet: 20 boxes
CLASSIFICATION CLASSEMENT KLASSIFIKATION CLASSIFICATIE	EN 1307 33- LC2	NUMBER OF COLOURS NOMBRE DE COLORIS ANZAHL DER FARBEN AANTAL KLEUREN	12
CASTOR CHAIR SUITABILITY EMPLOI CHAISE À ROULETTES STUHLROLLENEIGNUNG ROLSTOELGESCHIKTHEID	EN 985 A : continuous use	DIMENSIONAL STABILITY STABILITÉ DIMENSIONNELLE DIMENSIONSTABILITÄT DIMENSIONELE STABILITEIT	EN 986 max. 0,2 %
CRADLE TO CRADLE CERTIFIED™	Gold level 102, 832 Silver level Other colours	GUT-NR	48A07435
		LEED®	Product contributes toward satisfying Credits under LEED®.*
		DGNB	modulys is member of DGNB, the German Sustainable Building Council.

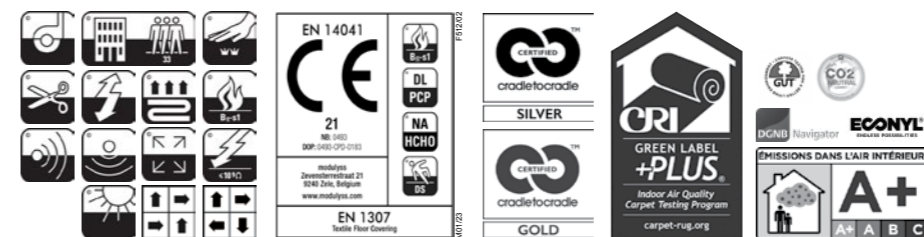
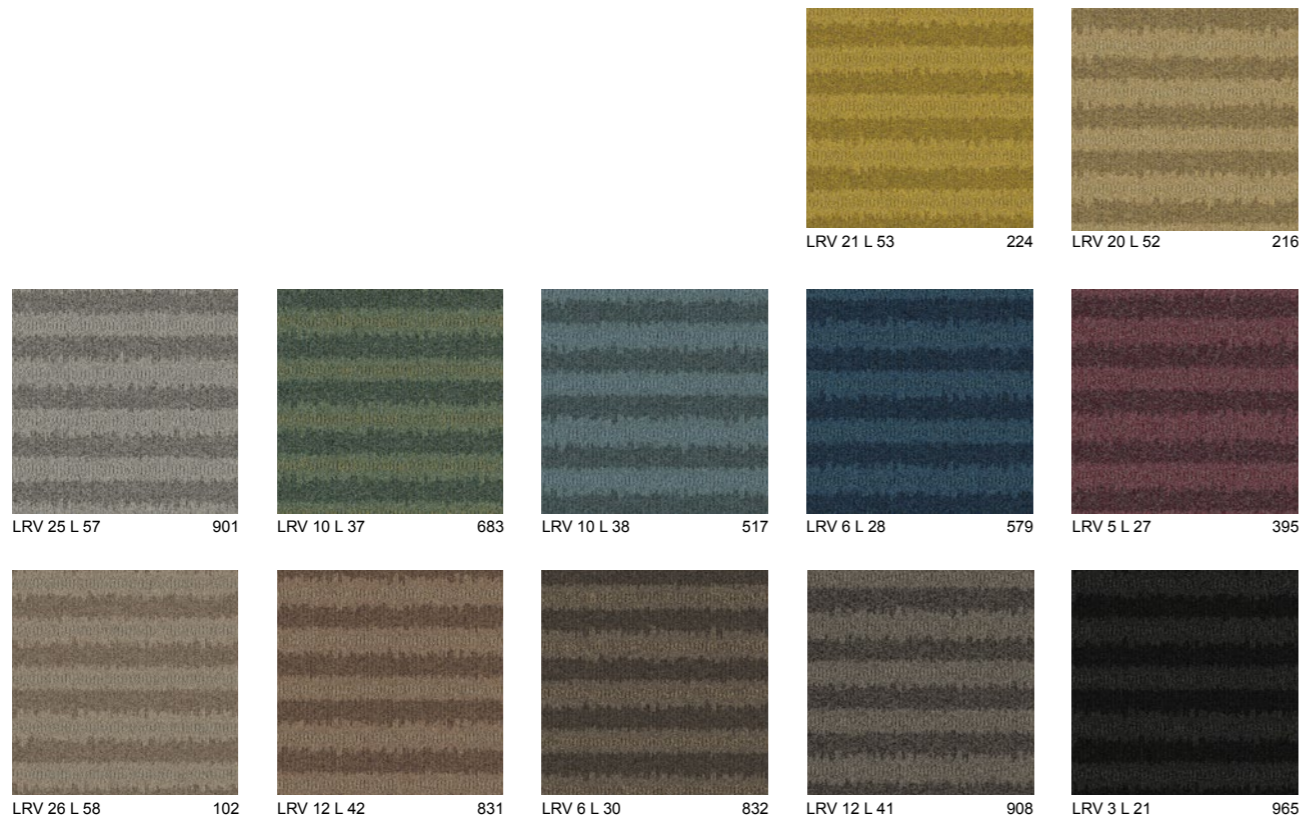

# ROCKET

PRICE RANGE ■ □ □

CONSTRUCTION STRUCTURE STRUKTUR STRUCTUUR	Tufted 1/10" Loop Tufté 1/10" Bouclé Getuftet 1/10" Schlinge Getuft 1/10" Luspool	FIRE RESISTANCE COMPORTEMENT AU FEU BRENNVERHALTEN BRANDGEDRAG	EN 13501-1 B <sub>fl</sub> -s1
PILE MATERIAL COUCHE D'USURE POLMATERIAAL POOLMATERIAAL	100% PA6 Solution Dyed Nylon	FASTNESS TO LIGHT SOLIDITÉ À LA LUMIÈRE LICHTECHTHEIT LICHTECHTHEID	ISO 105-B02 ≥ 7
SECONDARY BACKING DOSSIER RÜCKENAUSSTATTUNG RUG	back2back: standard carpet tile backing with minimum 70% post-industrial recycled content	RUBBING FASTNESS SOLIDITÉ AU FROTTEMENT REIBECHTHEIT WRIJFECHTHEID	EN ISO 105-X12 ≥ 4
TOTAL WEIGHT POIDS TOTAL GESAMTGEWICHT TOTAAL GEWICHT	Ca. 4250 g/m <sup>2</sup> Ca. 125,4 oz./yd <sup>2</sup>	COLOUR FASTNESS TO WATER SOLIDITÉ À L'EAU WASSERECHTHEIT WATERECHTHEID	EN ISO 105-E01 ≥ 4
PILE WEIGHT POIDS DU VELOURS POLEINSATZGEWICHT POOLGEWICHT	Ca. 480 g/m <sup>2</sup> Ca. 14,2 oz./yd <sup>2</sup>	THERMAL RESISTANCE RÉSISTANCE THERMIQUE WÄRMEDURCHLABWIDERSTAND WARMTEDOORLAATWEERSTAND	ISO 8302 0,067 m <sup>2</sup> K/W
PILE ABOVE BACKING POIDS DE VELOURS UTILE POLNUTZSCHICHTGEWICHT NUTTIG POOLGEWICHT	Ca. 273 g/m <sup>2</sup> Ca. 8,1 oz./yd <sup>2</sup>	IMPACT NOISE RATING ISOLATION PHONIQUE TRITTSCHALLVERBESSERUNGMAß GELUIDSISOLATIE	ISO 10140 ΔL <sub>w</sub> : 24 dB
TOTAL HEIGHT ÉPAISSEUR TOTALE GESAMTDICKE TOTALE DIKTE	Ca. 6,0 mm Ca. 0,24"	SOUND ABSORPTION ABSORPTION PHONIQUE SCHALLABSORPTIONSGRAD GELUIDSABSORPTIE	ISO 354 α <sub>w</sub> : 0,15  Hz 125 250 500 1000 2000 4000 α <sub>s</sub> 0,00 0,05 0,05 0,14 0,28 0,30
PILE HEIGHT ÉPAISSEUR DU VELOURS POLDICKE POOLHOOGTE	Ca. 2,5 mm Ca. 0,10"	PERMANENT ANTISTATIC ANTISTATIQUE PERMANENT PERMANENT ANTISTATISCH PERMANENT ANTISTATISCH	ISO 6356 ≤ 2 kV
PILE DENSITY DENSITÉ DU VELOURS POLROHDICHTE POOLDICHTHEID	Ca. 0,110 g/cm <sup>3</sup> Ca. 2.967 oz./yd <sup>3</sup>	TRANSVERSAL RESISTANCE RÉSISTANCE TRANSVERSALE DURCHGANGSWIDERSTAND DOORGANGSWEERSTAND	ISO/DIS 10965 ≤ 10 <sup>9</sup> Ohm
TUFT DENSITY NOMBRE DE TOUFFES NOPPENZAHL AANTAL PUNTEN	Ca. 176.000 /m <sup>2</sup> Ca. 147.157 /yd <sup>2</sup>	SIZE & PACKING DIMENSION & EMBALLAGE ABMESSUNG & VERPACKUNG AFMETINGEN & VERPAKKING	50 cm x 50 cm box: 5 m <sup>2</sup> pallet: 20 boxes
CLASSIFICATION CLASSEMENT KLASSIFIKATION CLASSIFICATIE	EN 1307 33- LC1	NUMBER OF COLOURS NOMBRE DE COLORIS ANZAHL DER FARBEN AANTAL KLEUREN	6
CASTOR CHAIR SUITABILITY EMPLOI CHAISE À ROULETTES STUHLROLLENEIGNUNG ROLSTOELGESCHIKTHEID	EN 985 A : continuous use	DIMENSIONAL STABILITY STABILITÉ DIMENSIONNELLE DIMENSIONSTABILITÄT DIMENSIONELE STABILITEIT	EN 986 max. 0,2 %
DONNÉES ENVIRONNEMENTALES	Démarche HQE® : cf. FDES suivant NF P01-010 Déclaration du 30/07/2003	GUT-NR	DA05AB07
		LEED®	Product contributes toward satisfying Credits under LEED®.*
		DGNB	modulys is member of DGNB, the German Sustainable Building Council.



504



914



961



990



994

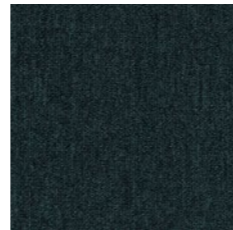

553



# RUST

PART OF THE MODUS COLLECTION GROUP

PRICE RANGE ■■■



CONSTRUCTION STRUCTURE STRUKTUR STRUCTUUR	Tufted 1/10" Loop Tufté 1/10" Bouclé Getuftet 1/10" Schlinge Getuft 1/10" Luspool	FIRE RESISTANCE COMPORTEMENT AU FEU BRENNVERHALTEN BRANDGEDRAG	EN 13501-1 B <sub>f</sub> -s1
PILE MATERIAL COUCHE D'USURE POLMATERIAL POOLMATERIAAL	100% PA6 Solution Dyed Nylon	FASTNESS TO LIGHT SOLIDITÉ À LA LUMIÈRE LICHTECHTHEIT LICHTECHTHEID	ISO 105-B02 ≥ 7
SECONDARY BACKING DOSSIER RÜCKENAUSSTATTUNG RUG	back2back: standard carpet tile backing with minimum 70% post-industrial recycled content	RUBBING FASTNESS SOLIDITÉ AU FROTTEMENT REIBECHTHEIT WRIJFECHTHEID	EN ISO 105-X12 ≥ 4
TOTAL WEIGHT POIDS TOTAL GESAMTGEWICHT TOTAAL GEWICHT	Ca. 4250 g/m <sup>2</sup> Ca. 125,4 oz./yd <sup>2</sup>	COLOUR FASTNESS TO WATER SOLIDITÉ À L'EAU WASSERECHTHEIT WATERECHTHEID	EN ISO 105-E01 ≥ 4
PILE WEIGHT POIDS DU VELOURS POLEINSATZGEWICHT POOLGEWICHT	Ca. 480 g/m <sup>2</sup> Ca. 14,2 oz./yd <sup>2</sup>	THERMAL RESISTANCE RÉSISTANCE THERMIQUE WÄRMEDURCHLABWIDERSTAND WARMTEDOORLAATWEERSTAND	ISO 8302 0,067 m <sup>2</sup> K/W
PILE ABOVE BACKING POIDS DE VELOURS UTILE POLNUTZSCHICHTGEWICHT NUTTIG POOLGEWICHT	Ca. 273 g/m <sup>2</sup> Ca. 8,1 oz./yd <sup>2</sup>	IMPACT NOISE RATING ISOLATION PHONIQUE TRITTSCHALLVERBESSERUNGMAß GELUIDSISOLATIE	ISO 10140 ΔL <sub>w</sub> : 24 dB
TOTAL HEIGHT EPAISSEUR TOTALE GESAMTDICKE TOTALE DIKTE	Ca. 6,0 mm Ca. 0,24"	SOUND ABSORPTION ABSORPTION PHONIQUE SCHALLABSORPTIONSGRAD GELUIDSABSORPTIE	ISO 354 α <sub>w</sub> : 0,15  Hz 125 250 500 1000 2000 4000 α <sub>s</sub> 0,00 0,05 0,05 0,14 0,28 0,30
PILE HEIGHT EPAISSEUR DU VELOURS POLDICKE POOLHOOGTE	Ca. 2,5 mm Ca. 0,10"	PERMANENT ANTISTATIC ANTISTATIQUE PERMANENT PERMANENT ANTISTATISCH PERMANENT ANTISTATISCH	ISO 6356 ≤ 2 kV
PILE DENSITY DENSITÉ DU VELOURS POLROHDICHTE POOLDICHTHEID	Ca. 0,110 g/cm <sup>3</sup> Ca. 2.967 oz./yd <sup>3</sup>	TRANSVERSAL RESISTANCE RÉSISTANCE TRANSVERSALE DURCHGANGSWIDERSTAND DOORGANGSWEERSTAND	ISO/DIS 10965 ≤ 10 <sup>9</sup> Ohm
TUFT DENSITY NOMBRE DE TOUFFES NOPPENZAHL AANTAL PUNTEN	Ca. 176.000 /m <sup>2</sup> Ca. 147.157 /yd <sup>2</sup>	SIZE & PACKING DIMENSION & EMBALLAGE ABMESSUNG & VERPACKUNG AFMETINGEN & VERPAKKING	50 cm x 50 cm box: 5 m <sup>2</sup> pallet: 20 boxes
CLASSIFICATION CLASSEMENT KLASSIFIKATION CLASSIFICATIE	EN 1307 33- LC1	NUMBER OF COLOURS NOMBRE DE COLORIS ANZAHL DER FARBEN AANTAL KLEUREN	6
CASTOR CHAIR SUITABILITY EMPLOI CHAISE À ROULETTES STUHLROLLENEIGNUNG ROLSTOELGESCHIKTHEID	EN 985 A : continuous use	DIMENSIONAL STABILITY STABILITÉ DIMENSIONNELLE DIMENSIONSTABILITÄT DIMENSIONELE STABILITEIT	EN 986 max. 0,2 %
DONNÉES ENVIRONNEMENTALES	Démarche HQE® : cf. FDES suivant NF P01-010 Déclaration du 30/07/2003	GUT-NR	DA05AB07
		LEED®	Product contributes toward satisfying Credits under LEED®.*
		DGNB	modulys is member of DGNB, the German Sustainable Building Council.



# SPARK

PART OF THE DELIGHT COLLECTION GROUP

PRICE RANGE ■■■

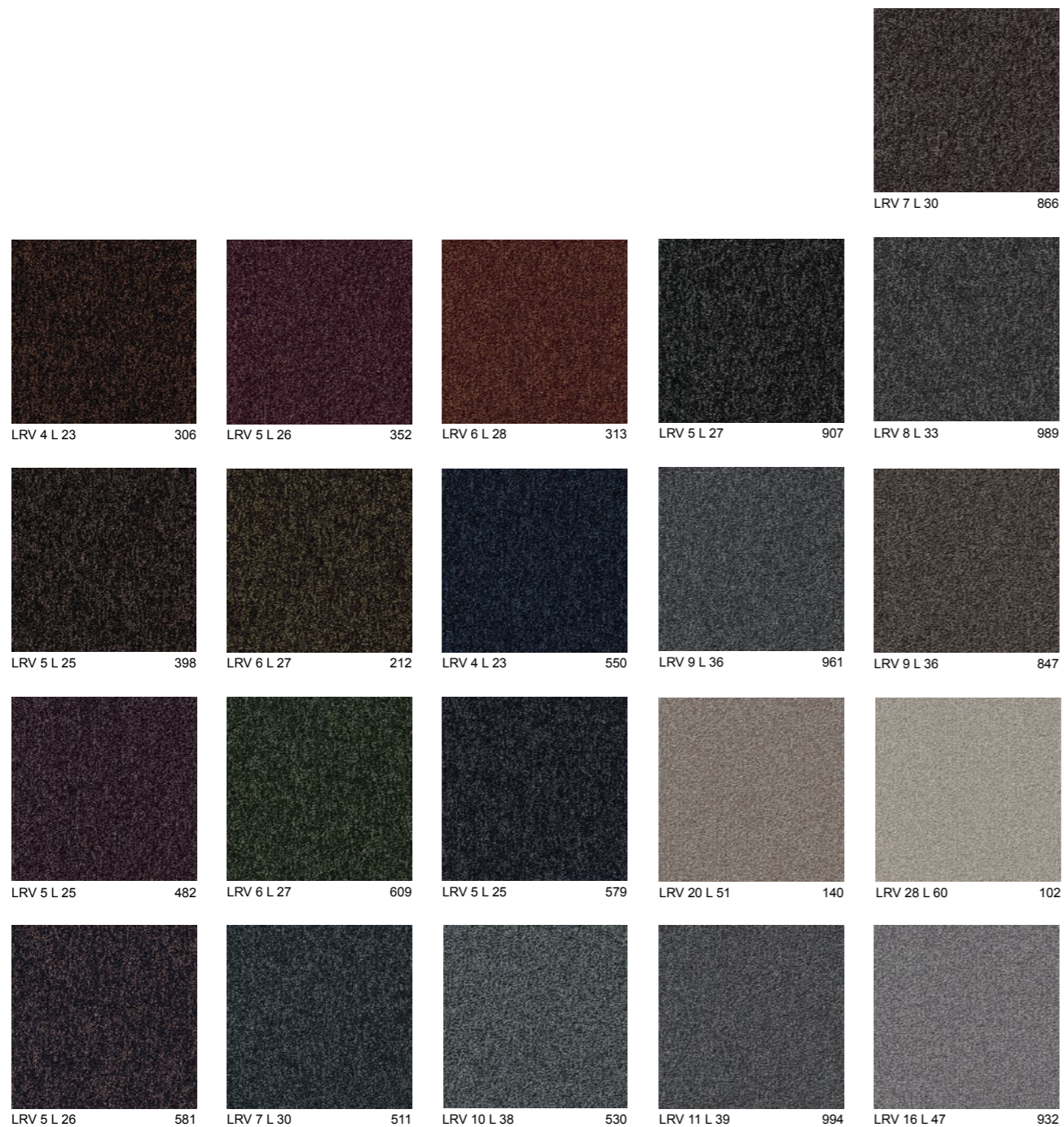

CONSTRUCTION STRUCTURE STRUKTUR STRUCTUUR	Tufted 1/10" Loop Tufté 1/10" Bouclé Getuftet 1/10" Schlinge Getuft 1/10" Luspool	FIRE RESISTANCE COMPORTEMENT AU FEU BRENNVERHALTEN BRANDGEDRAG	EN 13501-1 : B <sub>s</sub> -s1 ASTM E-648 : Class1
PILE MATERIAL COUCHE D'USURE POLMATERIAL POOLMATERIAAL	100% PA 6	FASTNESS TO LIGHT SOLIDITÉ À LA LUMIÈRE LICHTECHTHEIT LICHTECHTHEID	ISO 105-B02 ≥ 5-6
SECONDARY BACKING DOSSIER RÜCKENAUSSTATTUNG RUG	back2back: standard carpet tile backing with minimum 70% post-industrial recycled content	RUBBING FASTNESS SOLIDITÉ AU FROTEMENT REIBECHTHEIT WRIJFECHTHEID	EN ISO 105-X12 ≥ 4
TOTAL WEIGHT POIDS TOTAL GESAMTGEWICHT TOTAAL GEWICHT	Ca. 4.350 g/m <sup>2</sup> Ca. 128,3 oz./yd <sup>2</sup>	COLOUR FASTNESS TO WATER SOLIDITÉ À L'EAU WASSERECHTHEIT WATERECHTHEID	EN ISO 105-E01 ≥ 4
PILE WEIGHT POIDS DU VELOURS POLEINSATZGEWICHT POOLGEWICHT	Ca. 690 g/m <sup>2</sup> Ca. 20,4 oz./yd <sup>2</sup>	THERMAL RESISTANCE RÉSISTANCE THERMIQUE WÄRMEDURCHLABWIDERSTAND WARMTEDOORLAATWEERSTAND	ISO 8302 0.059 m <sup>2</sup> K/W
PILE ABOVE BACKING POIDS DE VELOURS UTILE POLNUTZSCHICHTGEWICHT NUTTIG POOLGEWICHT	Ca. 500 g/m <sup>2</sup> Ca. 14,8 oz./yd <sup>2</sup>	IMPACT NOISE RATING ISOLATION PHONIQUE TRITTSCHALLVERBESSERUNG GELUIDSISOLATIE	ISO 10140 ΔL <sub>w</sub> : 24 dB
TOTAL HEIGHT ÉPAISSEUR TOTALE GESAMTDICKE TOTALE DIKTE	Ca. 6,6 mm Ca. 0,26"	SOUND ABSORPTION ABSORPTION PHONIQUE SCHALLABSORPTIONSGRAD GELUIDSABSORPTIE	ISO 354 α <sub>w</sub> : 0,15  Hz 125 250 500 1000 2000 4000 α <sub>s</sub> 0,01 0,02 0,06 0,17 0,33 0,44
PILE HEIGHT ÉPAISSEUR DU VELOURS POLDICKE POOLHOOGTE	Ca. 3,5 mm Ca. 0,14"	PERMANENT ANTISTATIC ANTISTATIQUE PERMANENT PERMANENT ANTISTATISCH PERMANENT ANTISTATISCH	ISO 6356 ≤ 2 kV
PILE DENSITY DENSITÉ DU VELOURS POLROHDICHTE POOLDICHTHEID	Ca. 0,143 g/cm <sup>3</sup> Ca. 3.857 oz./yd <sup>3</sup>	TRANSVERSAL RESISTANCE RÉSISTANCE TRANSVERSALE DURCHGANGSWIDERSTAND DOORGANGSWEERSTAND	ISO/DIS 10965 ≤ 1 x 10 <sup>9</sup> Ohm
TUFT DENSITY NOMBRE DE TOUFFES NOPPENZAHL AANTAL PUNTEN	Ca. 272.000 /m <sup>2</sup> Ca. 227.425 /yd <sup>2</sup>	SIZE & PACKING DIMENSION & EMBALLAGE ABMESSUNG & VERPACKUNG AFMETINGEN & VERPAKKING	50 cm x 50 cm box: 5 m <sup>2</sup> pallet: 20 boxes
CLASSIFICATION CLASSEMENT KLASSIFIKATION CLASSIFICATIE	EN 1307 33 - LC2	NUMBER OF COLOURS NOMBRE DE COLORIS ANZAHL DER FARBEN AANTAL KLEUREN	21. Special colours possible Coloris spéciaux possible Sonderfarben möglich Speciale kleuren mogelijk
CASTOR CHAIR SUITABILITY EMPLOI CHAISE À ROULETTES STUHLROLLENEIGNUNG ROLSTOELGESCHIKTHEID	EN 985 A : continuous use	DIMENSIONAL STABILITY STABILITÉ DIMENSIONNELLE DIMENSIONSTABILITÄT DIMENSIONELE STABILITEIT	EN 986 max. 0,2 %
DONNÉES ENVIRONNEMENTALES	Démarche HQE® : cf. FDES suivant NF P01-010 Déclaration du 30/07/2003	GUT-NR	AD42A7CE
		LEED®	Product contributes toward satisfying Credits under LEED®.*
		DGNB	modulys is member of DGNB, the German Sustainable Building Council.



# TEXTURA

PART OF THE PLUS COLLECTION GROUP

PRICE RANGE ■■■ □

CONSTRUCTION STRUCTURE STRUKTUR STRUCTUUR	Tufted 5/64" Loop Tufted 5/64" Bouclé Tufted 5/64" Schlinge Tufted 5/64" Luspool	FIRE RESISTANCE COMPORTEMENT AU FEU BRENNVERHALTEN BRANDGEDRAG	EN 13501-1 B <sub>fl</sub> -s1, tackified
PILE MATERIAL COUCHE D'USURE POLMATERIAAL POOLMATERIAAL	100% PA 75% regenerated solution dyed nylon	FASTNESS TO LIGHT SOLIDITÉ À LA LUMIÈRE LICHTECHTHEIT LICHTECHTHEID	ISO 105-B02 ≥ 7
SECONDARY BACKING DOSSIER RÜCKENAUSSTATTUNG RUG	ecoBACK PLUS: fully recyclable carpet tile backing with 85% recycled and renewable content	RUBBING FASTNESS SOLIDITÉ AU FROTTEMENT REIBECHTHEIT WRIJFECHTHEID	EN ISO 105-X12 ≥ 4
TOTAL WEIGHT POIDS TOTAL GESAMTGEWICHT TOTAAL GEWICHT	Ca. 3.350 g/m <sup>2</sup>	COLOUR FASTNESS TO WATER SOLIDITÉ À L'EAU WASSERECHTHEIT WATERECHTHEID	EN ISO 105-E01 ≥ 4
PILE WEIGHT POIDS DU VELOURS POLEINSATZGEWICHT POOLGEWICHT	Ca. 500 g/m <sup>2</sup>	THERMAL RESISTANCE RÉSISTANCE THERMIQUE WÄRMEDURCHLABWIDERSTAND WARMTEDOORLAATWEERSTAND	ISO 8302 0,049 m <sup>2</sup> K/W
PILE ABOVE BACKING POIDS DE VELOURS UTILE POLNUTZSCHICHTGEWICHT NUTTIG POOLGEWICHT	Ca. 205 g/m <sup>2</sup>	IMPACT NOISE RATING ISOLATION PHONIQUE TRITTSCHALLVERBESSERUNG GELUIDSISOLATIE	ISO 10140 ΔL <sub>w</sub> : 15 dB
TOTAL HEIGHT EPAISSEUR TOTALE GESAMTDICKE TOTAAL DIKTE	Ca. 5,2 mm	SOUND ABSORPTION ABSORPTION PHONIQUE SCHALLABSORPTIONSGRAD GELUIDSABSORPTIE	ISO 354 α <sub>w</sub> : 0,15
PILE HEIGHT EPAISSEUR DU VELOURS POLDICKE POOLHOOGTE	Ca. 1,1 mm	PERMANENT ANTISTATIC ANTISTATIQUE PERMANENT PERMANENT ANTISTATISCH PERMANENT ANTISTATISCH	ISO 6356 ≤ 2 kV
PILE DENSITY DENSITÉ DU VELOURS POLROHDICHTE POOLDICHTHEID	Ca. 0,186 g/cm <sup>3</sup>	TRANSVERSAL RESISTANCE RÉSISTANCE TRANSVERSALE DURCHGANGSWIDERSTAND DOORGANGSWEERSTAND	ISO/DIS 10965 < 10 <sup>9</sup> Ohm
TUFT DENSITY NOMBRE DE TOUFFES NOPPENZAHL AANTAL PUNTEN	Ca. 200.000 /m <sup>2</sup>	SIZE & PACKING DIMENSION & EMBALLAGE ABMESSUNG & VERPACKUNG AFMETINGEN & VERPAKKING	50 cm x 50 cm box: 6m <sup>2</sup> pallet: 20 boxes
CLASSIFICATION CLASSEMENT KLASSIFIKATION CLASSIFICATIE	EN 1307 33- LC1	NUMBER OF COLOURS NOMBRE DE COLORIS ANZAHL DER FARBEN AANTAL KLEUREN	9
CASTOR CHAIR SUITABILITY EMPLOI CHAISE À ROULETTES STUHLROLLENEIGNUNG ROLSTOELGESCHIKTHEID	EN ISO 4918 A : continuous use	DIMENSIONAL STABILITY STABILITÉ DIMENSIONNELLE DIMENSIONSTABILITÄT DIMENSIONELE STABILITEIT	EN 986 max. 0,2 %
		GUT-NR	tbc
		LEED®	Product contributes toward satisfying credits under LEED®.*
		DGNB	modulyss is member of DGNB, the German Sustainable Building Council.

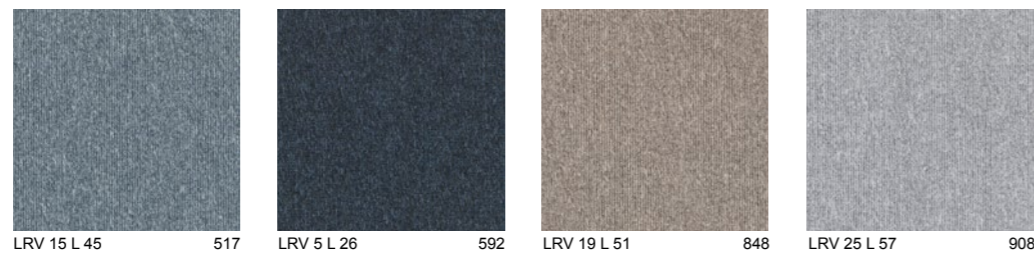

LRV 15 L 45 517 LRV 5 L 26 592 LRV 19 L 51 848 LRV 25 L 57 908



LRV 16 L 47 957 LRV 26 L 58 968 LRV 9 L 36 989 LRV 3 L 22 990 LRV 5 L 28 991

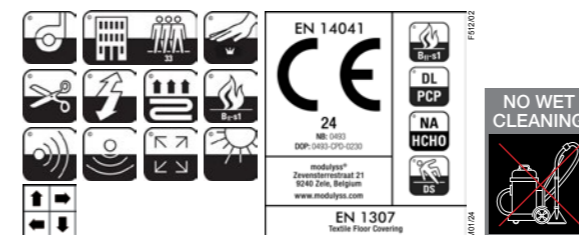

# TRACE

PART OF THE MODUS COLLECTION GROUP

PRICE RANGE ■■■

CONSTRUCTION STRUCTURE STRUKTUR STRUCTUUR	Tufted 1/12" Loop Tufté 1/12" Bouclé Getuftet 1/12" Schlinge Getuft 1/12" Luspool	FIRE RESISTANCE COMPORTEMENT AU FEU BRENNVERHALTEN BRANDGEDRAG	EN 13501-1 B <sub>fl</sub> -s1
PILE MATERIAL COUCHE D'USURE POLMATERIAAL POOLMATERIAAL	100% ECONYL® yarn 100% regenerated solution dyed nylon	FASTNESS TO LIGHT SOLIDITÉ À LA LUMIÈRE LICHTECHTHEIT LICHTECHTHEID	ISO 105-B02 ≥ 7
SECONDARY BACKING DOSSIER RÜCKENAUSSTATTUNG RUG	ecoBack: fully recyclable polyolefin based carpet tile backing with minimum 70% post-industrial recycled content	RUBBING FASTNESS SOLIDITÉ AU FROTEMENT REIBECHTHEIT WRIJFECHTHEID	EN ISO 105-X12 ≥ 4
TOTAL WEIGHT POIDS TOTAL GESAMTGEWICHT TOTAAL GEWICHT	Ca. 3.600 g/m <sup>2</sup>	COLOUR FASTNESS TO WATER SOLIDITÉ À L'EAU WASSERECHTHEIT WATERECHTHEID	EN ISO 105-E01 ≥ 4
PILE WEIGHT POIDS DU VELOURS POLEINSATZGEWICHT POOLGEWICHT	Ca. 550 g/m <sup>2</sup>	THERMAL RESISTANCE RÉSISTANCE THERMIQUE WÄRMEDURCHLABWIDERSTAND WARMTEDOORLAATWEERSTAND	ISO 8302 0,067 m <sup>2</sup> K/W
PILE ABOVE BACKING POIDS DE VELOURS UTILE POLNUTZSCHICHTGEWICHT NUTTIG POOLGEWICHT	Ca. 415 g/m <sup>2</sup>	IMPACT NOISE RATING ISOLATION PHONIQUE TRITTSCHALLVERBESSERUNG GELUIDSISOLATIE	ISO 10140 ΔL <sub>w</sub> : 22 dB
TOTAL HEIGHT ÉPAISSEUR TOTALE GESAMTDICKE TOTAAL DIKTE	Ca. 6 mm	SOUND ABSORPTION ABSORPTION PHONIQUE SCHALLABSORPTIONSGRAD GELUIDSABSORPTIE	ISO 354 α <sub>w</sub> : 0,15
PILE HEIGHT ÉPAISSEUR DU VELOURS POLDICKE POOLHOOGTE	Ca. 2,8 mm	PERMANENT ANTISTATIC ANTISTATIQUE PERMANENT PERMANENT ANTISTATISCH PERMANENT ANTISTATISCH	ISO 6356 ≤ 2 kV
PILE DENSITY DENSITÉ DU VELOURS POLROHDICHTE POOLDICHTHEID	Ca. 0,148g/cm <sup>3</sup>	TRANSVERSAL RESISTANCE RÉSISTANCE TRANSVERSALE DURCHGANGSWIDERSTAND DOORGANGSWEERSTAND	ISO/DIS 10965 ≤ 1x10 <sup>6</sup> Ohm
TUFT DENSITY NOMBRE DE TOUFFES NOPPENZAHL AANTAL PUNTEN	Ca. 222.000 /m <sup>2</sup>	SIZE & PACKING DIMENSION & EMBALLAGE ABMESSUNG & VERPACKUNG AFMETINGEN & VERPAKKING	50 cm x 50 cm box: 5 m <sup>2</sup> pallet: 20 boxes
CLASSIFICATION CLASSEMENT KLASSIFIKATION CLASSIFICATIE	EN 1307 33 - LC2	NUMBER OF COLOURS NOMBRE DE COLORIS ANZAHL DER FARBEN AANTAL KLEUREN	12
CASTOR CHAIR SUITABILITY EMPLOI CHAISE À ROULETTES STUHLROLLENEIGNUNG ROLSTOELGESCHIKTHEID	EN 985 A : continuous use	DIMENSIONAL STABILITY STABILITÉ DIMENSIONNELLE DIMENSIONSTABILITÄT DIMENSIONELE STABILITEIT	EN 986 max. 0,2%
CRADLE TO CRADLE CERTIFIED™	Gold level 106, 356 Silver level Other colours	GUT-NR  LEED®  DGNB	tbc  Product contributes toward satisfying Credits under LEED®.*  modulys is member of DGNB, the German Sustainable Building Council.

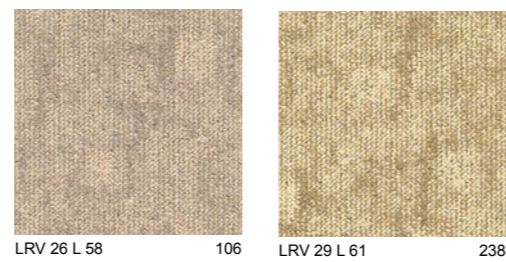

LRV 26 L 58 106 LRV 29 L 61 238



LRV 22 L 54 263 LRV 21 L 53 344 LRV 17 L 49 356 LRV 20 L 51 528 LRV 13 L 43 584



LRV 18 L 50 697 LRV 13 L 43 908 LRV 32 L 63 932 LRV 9 L 36 965 LRV 18 L 50 967





# VELVET&

PART OF THE & COLLECTION GROUP

PRICE RANGE ■ ■ ■ □

\* special colours with MOQ 100 m<sup>2</sup>

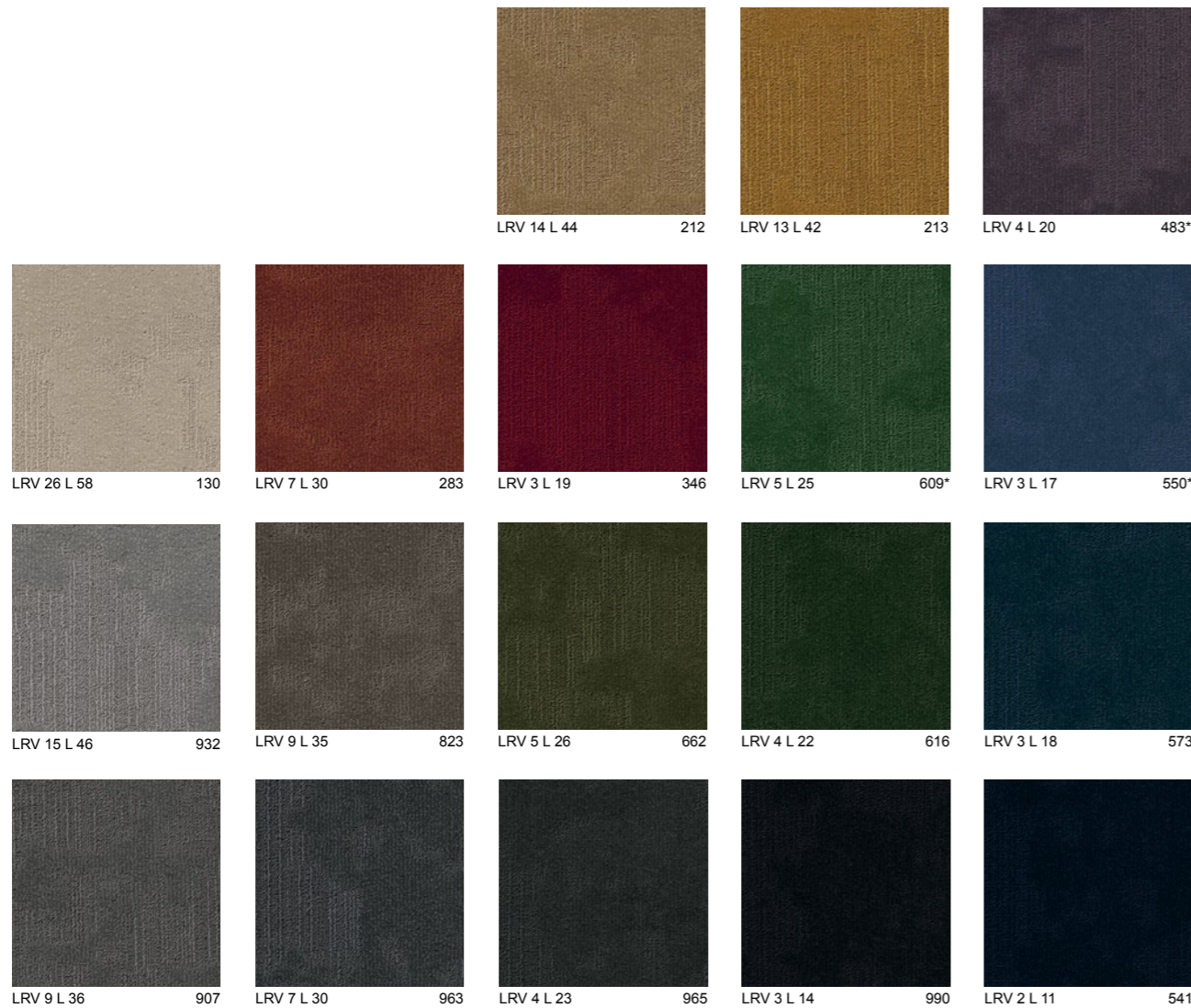

CONSTRUCTION STRUCTURE STRUKTUR STRUCTUUR	Tufted 1/12" Loop Tip sheared Tufté 1/12" Bouclé Tip sheared Getuftet 1/12" Schlinge Tip sheared Getuft 1/12" Luspool Tip sheared	FIRE RESISTANCE COMPORTEMENT AU FEU BRENNVERHALTEN BRANDGEDRAG	EN 13501-1 B <sub>fl</sub> -s1
PILE MATERIAL COUCHE D'USURE POLMATERIAL POOLMATERIAAL	100% ECONYL® yarn 100% Regenerated Nylon	FASTNESS TO LIGHT SOLIDITÉ À LA LUMIÈRE LICHTECHTHEIT LICHTECHTHEID	ISO 105-B02 ≥ 5
SECONDARY BACKING DOSSIER RÜCKENAUSSTATTUNG RUG	back2back: standard carpet tile backing with minimum 70% post-industrial recycled content	RUBBING FASTNESS SOLIDITÉ AU FROTTEMENT REIBECHTHEIT WRIJFECHTHEID	EN ISO 105-X12 ≥ 4
TOTAL WEIGHT POIDS TOTAL GESAMTGEWICHT TOTAAL GEWICHT	Ca. 4.750 g/m <sup>2</sup> Ca. 140,1 oz./yd <sup>2</sup>	COLOUR FASTNESS TO WATER SOLIDITÉ À L'EAU WASSERECHTHEIT WATERECHTHEID	EN ISO 105-E01 ≥ 4
PILE WEIGHT POIDS DU VELOURS POLEINSATZGEWICHT POOLGEWICHT	Ca. 900 g/m <sup>2</sup> Ca. 26,6 oz./yd <sup>2</sup>	THERMAL RESISTANCE RÉSISTANCE THERMIQUE WÄRMEDURCHLABWIDERSTAND WARMTEDOORLAATWEERSTAND	ISO 8302 Ca. 0,094 m <sup>2</sup> K/W
PILE ABOVE BACKING POIDS DE VELOURS UTILE POLNUTZSCHICHTGEWICHT NUTTIG POOLGEWICHT	Ca. 570 g/m <sup>2</sup> Ca. 16,8 oz./yd <sup>2</sup>	IMPACT NOISE RATING ISOLATION PHONIQUE TRITTSCHALLVERBESSERUNGMAß GELUIDSISOLATIE	ISO 10140 Ca. ΔL <sub>w</sub> : 25 dB
TOTAL HEIGHT EPAISSEUR TOTALE GESAMTDICKE TOTALE DIKTE	Ca. 7.6 - 8.8 mm Ca. 0.30" - 0.35"	SOUND ABSORPTION ABSORPTION PHONIQUE SCHALLABSORPTIONSGRAD GELUIDSABSORPTIE	ISO 354 α <sub>w</sub> : 0,15  Hz 125 250 500 1000 2000 4000 α <sub>s</sub> 0,00 0,01 0,07 0,20 0,35 0,46
PILE HEIGHT EPAISSEUR DU VELOURS POLDICKE POOLHOOGTE	Ca. 3,8 - 5,0 mm Ca. 0,15" - 0,20"	PERMANENT ANTISTATIC ANTISTATIQUE PERMANENT PERMANENT ANTISTATISCH PERMANENT ANTISTATISCH	ISO 6356 ≤ 2 kV
PILE DENSITY DENSITÉ DU VELOURS POLROHDICHTE POOLDICHTHEID	Ca. 0,114 - 0,150 g/cm <sup>3</sup> Ca. 3,074 - 4,045 oz./yd <sup>3</sup>	TRANSVERSAL RESISTANCE RÉSISTANCE TRANSVERSALE DURCHGANGSWIDERSTAND DOORGANGSWEERSTAND	ISO/DIS 10965 ≤ 10 <sup>9</sup> Ohm
TUFT DENSITY NOMBRE DE TOUFFES NOPPENZAHL AANTAL PUNTEN	Ca. 240.000 /m <sup>2</sup> Ca. 200.669 /yd <sup>2</sup>	SIZE & PACKING DIMENSION & EMBALLAGE ABMESSUNG & VERPAKKUNG AFMETINGEN & VERPAKKING	50 cm x 50 cm box: 5 m <sup>2</sup> pallet: 20 boxes
CLASSIFICATION CLASSEMENT KLASSIFIKATION CLASSIFICATIE	EN 1307 33 - LC2	NUMBER OF COLOURS NOMBRE DE COLORIS ANZAHL DER FARBEN AANTAL KLEUREN	15 + 3, Special colours possible Coloris spéciaux possible Sonderfarben möglich Speciale kleuren mogelijk
CASTOR CHAIR SUITABILITY EMPLOI CHAISE À ROULETTES STUHLROLLENEIGNUNG ROLSTOELGESCHIKTHEID	EN 985 A : continuous use	DIMENSIONAL STABILITY STABILITÉ DIMENSIONNELLE DIMENSIONSTABILITÄT DIMENSIONELE STABILITEIT	EN 986 max. 0,2 %
DONNÉES ENVIRONNEMENTALES	Démarche HQE® : cf. FDES suivant NF P01-010 Déclaration du 30/07/2003	GUT-NR	5B8A0538
		LEED®	Product contributes toward satisfying Credit 4.3 under LEED®.
		DGNB	modulyss is member of DGNB, the German Sustainable Building Council.



# VISION

PRICE RANGE ■■■□

CONSTRUCTION STRUCTURE STRUKTUR STRUCTUUR	Tufted 1/12" Loop Tufté 1/12" Bouclé Getuftet 1/12" Schlinge Getuft 1/12" Luspool	FIRE RESISTANCE COMPORTEMENT AU FEU BRENNVERHALTEN BRANDGEDRAG	EN 13501-1 B <sub>fl</sub> -s1
PILE MATERIAL COUCHE D'USURE POLMATERIAL POOLMATERIAAL	100% PA6 Solution Dyed Nylon	FASTNESS TO LIGHT SOLIDITÉ À LA LUMIÈRE LICHTECHTHEIT LICHTECHTHEID	ISO 105-B02 ≥ 7
SECONDARY BACKING DOSSIER RÜCKENAUSSTATTUNG RUG	back2back: standard carpet tile backing with minimum 70% post-industrial recycled content	RUBBING FASTNESS SOLIDITÉ AU FROTTEMENT REIBECHTHEIT WRIJFECHTHEID	EN ISO 105-X12 ≥ 4
TOTAL WEIGHT POIDS TOTAL GESAMTGEWICHT TOTAAL GEWICHT	Ca. 4.600 g/m <sup>2</sup> Ca. 135,7 oz./yd <sup>2</sup>	COLOUR FASTNESS TO WATER SOLIDITÉ À L'EAU WASSERECHTHEIT WATERECHTHEID	EN ISO 105-E01 ≥ 4
PILE WEIGHT POIDS DU VELOURS POLEINSATZGEWICHT POOLGEWICHT	Ca. 680 g/m <sup>2</sup> Ca. 20,1 oz./yd <sup>2</sup>	THERMAL RESISTANCE RÉSISTANCE THERMIQUE WÄRMEDURCHLABWIDERSTAND WARMTEDOORLAATWEERSTAND	ISO 8302 0.091 m <sup>2</sup> K/W
PILE ABOVE BACKING POIDS DE VELOURS UTILE POLNUTZSCHICHTGEWICHT NUTTIG POOLGEWICHT	Ca. 410 g/m <sup>2</sup> Ca. 152,1 oz./yd <sup>2</sup>	IMPACT NOISE RATING ISOLATION PHONIQUE TRITTSCHALLVERBESSERUNGMAß GELUIDSISOLATIE	ISO 10140 ΔL <sub>w</sub> : 25 dB
TOTAL HEIGHT ÉPAISSEUR TOTALE GESAMTDICKE TOTAAL DIKTE	Ca. 7,7 mm Ca. 0,3"	SOUND ABSORPTION ABSORPTION PHONIQUE SCHALLABSORPTIONSGRAD GELUIDSABSORPTIE	ISO 354 α <sub>w</sub> : 0,20  Hz 125 250 500 1000 2000 4000 α <sub>s</sub> 0,03 0,00 0,10 0,19 0,36 0,42
PILE HEIGHT ÉPAISSEUR DU VELOURS POLDICKE POOLHOOGTE	Ca. 3,7 mm Ca. 0,5"	PERMANENT ANTISTATIC ANTISTATIQUE PERMANENT PERMANENT ANTISTATISCH PERMANENT ANTISTATISCH	ISO 6356 ≤ 2 kV
PILE DENSITY DENSITÉ DU VELOURS POLROHDICHTE POOLDICHTHEID	Ca. 0,110 g/cm <sup>3</sup> Ca. 2.967 oz./yd <sup>3</sup>	TRANSVERSAL RESISTANCE RÉSISTANCE TRANSVERSALE DURCHGANGSWIDERSTAND DOORGANGSWEERSTAND	ISO/DIS 10965 ≤ 1 x 10 <sup>9</sup> Ohm
TUFT DENSITY NOMBRE DE TOUFFES NOPPENZAHL AANTAL PUNTEN	Ca. 197.500 /m <sup>2</sup> Ca. 165.134 /yd <sup>2</sup>	SIZE & PACKING DIMENSION & EMBALLAGE ABMESSUNG & VERPACKUNG AFMETINGEN & VERPAKKING	50 cm x 50 cm box: 5m <sup>2</sup> pallet: 20 boxes
CLASSIFICATION CLASSEMENT KLASSIFIKATION CLASSIFICATIE	EN 1307 33 - LC1	NUMBER OF COLOURS NOMBRE DE COLORIS ANZAHL DER FARBEN AANTAL KLEUREN	13
CASTOR CHAIR SUITABILITY EMPLOI CHAISE À ROULETTES STUHLROLLENEIGNUNG ROLSTOELGESCHIKTHEID	EN 985 A : continuous use	DIMENSIONAL STABILITY STABILITÉ DIMENSIONNELLE DIMENSIONSTABILITÄT DIMENSIONELE STABILITEIT	EN 986 max. 0,2 %
DONNÉES ENVIRONNEMENTALES	Démarche HQE® : cf. FDES suivant NF P01-010 Déclaration du 30/07/2003	GUT-NR	6C678441
		LEED®	Product contributes toward satisfying Credits under LEED®.*
		DGNBv	modulys is member of DGNB, the German Sustainable Building Council.

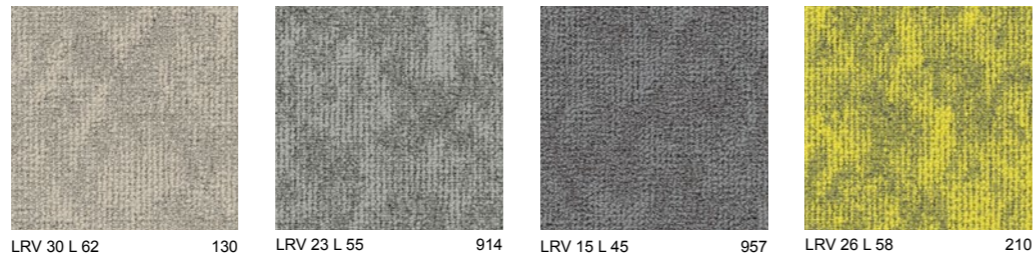

LRV 30 L 62 130 LRV 23 L 55 914 LRV 15 L 45 957 LRV 26 L 58 210

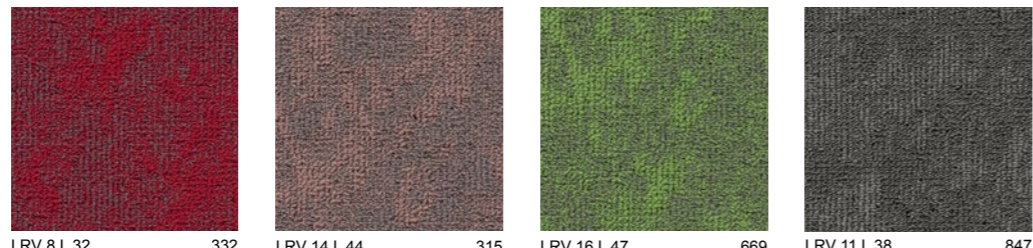

LRV 8 L 32 332 LRV 14 L 44 315 LRV 16 L 47 669 LRV 11 L 38 847



LRV 6 L 27 550 LRV 6 L 27 511 LRV 7 L 30 410 LRV 5 L 25 578 LRV 4 L 21 991

# WILLOW

PRICE RANGE ■■■

PART OF THE HANDCRAFT COLLECTION GROUP

CONSTRUCTION STRUCTURE STRUKTUR STRUCTUUR	Tufted 1/12" Loop Tufté 1/12" Bouclé Getuftet 1/12" Schlinge Getuft 1/12" Luspool	FIRE RESISTANCE COMPORTEMENT AU FEU BRENNVERHALTEN BRANDGEDRAG	EN 13501-1: B <sub>s</sub> -s1
PILE MATERIAL COUCHE D'USURE POLMATERIAL POOLMATERIAAL	100% ECONYL® yarn 100% Regenerated Solution Dyed Nylon	FASTNESS TO LIGHT SOLIDITÉ À LA LUMIÈRE LICHTECHTHEIT LICHTECHTHEID	ISO 105-B02 ≥ 7
SECONDARY BACKING DOSSIER RÜCKENAUSSTATTUNG RUG	ecoBack: fully recyclable polyolefin based carpet tile backing with minimum 70% post-industrial recycled content	RUBBING FASTNESS SOLIDITÉ AU FROTTEMENT REIBECHTHEIT WRIJFECHTHEID	EN ISO 105-X12 ≥ 4
TOTAL WEIGHT POIDS TOTAL GESAMTGEWICHT TOTAAL GEWICHT	Ca. 3.900 g/m²	COLOUR FASTNESS TO WATER SOLIDITÉ À L'EAU WASSERECHTHEIT WATERECHTHEID	EN ISO 105-E01 ≥ 4
PILE WEIGHT POIDS DU VELOURS POLEINSATZGEWICHT POOLGEWICHT	Ca. 880 g/m²	THERMAL RESISTANCE RÉSISTANCE THERMIQUE WÄRMEDURCHLABWIDERSTAND WARMTEDOORLAATWEERSTAND	ISO 8302 0,086 m² K/W
PILE ABOVE BACKING POIDS DE VELOURS UTILE POLNUTZSCHICHTGEWICHT NUTTIG POOLGEWICHT	Ca. 630 g/m²	IMPACT NOISE RATING ISOLATION PHONIQUE TRITTSCHALLVERBESSERUNGMAß GELUIDSISOLATIE	ISO 10140 ΔL <sub>w</sub> : 24 dB
TOTAL HEIGHT EPAISSEUR TOTALE GESAMTDICKE TOTAAL DIKTE	Ca. 7,5 mm	SOUND ABSORPTION ABSORPTION PHONIQUE SCHALLABSORPTIONSGRAD GELUIDSABSORPTIE	ISO 354 α <sub>w</sub> : 0,15
PILE HEIGHT EPAISSEUR DU VELOURS POLDICKE POOLHOOGTE	Ca. 4,3 mm	PERMANENT ANTISTATIC ANTISTATIQUE PERMANENT PERMANENT ANTISTATISCH PERMANENT ANTISTATISCH	ISO 6356 ≤ 2 kV
PILE DENSITY DENSITÉ DU VELOURS POLROHDICHTE POOLDICHTHEID	Ca. 0,146 g/cm³	TRANSVERSAL RESISTANCE RÉSISTANCE TRANSVERSALE DURCHGANGSWIDERSTAND DOORGANGSWEERSTAND	ISO/DIS 10965 ≤ 10 <sup>9</sup> Ohm
TUFT DENSITY NOMBRE DE TOUFFES NOPPENZAHL AANTAL PUNTEN	Ca. 225.000 /m²	SIZE & PACKING DIMENSION & EMBALLAGE ABMESSUNG & VERPACKUNG AFMETINGEN & VERPAKKING	50 cm x 50 cm   19.7" x 19.7" box: 5 m²   5.98 yd² pallet: 20 boxes
CLASSIFICATION CLASSEMENT KLASSIFIKATION CLASSIFICATIE	EN 1307 33 - LC2	NUMBER OF COLOURS NOMBRE DE COLORIS ANZAHL DER FARBEN AANTAL KLEUREN	12
CASTOR CHAIR SUITABILITY EMPLOI CHAISE À ROULETTES STUHLROLLENEIGNUNG ROLSTOELGESCHIKTHEID	EN 985 A : continuous use	DIMENSIONAL STABILITY STABILITÉ DIMENSIONNELLE DIMENSIONSTABILITÄT DIMENSIONELE STABILITEIT	EN 986 max. 0,2%
CRADLE TO CRADLE CERTIFIED™	Gold level 130,306,910,957 Silver level Other colours	GUT-NR	D60740DB
		LEED®	Product contributes toward satisfying Credits under LEED®.*
		DGNB	modulys is member of DGNB, the German Sustainable Building Council

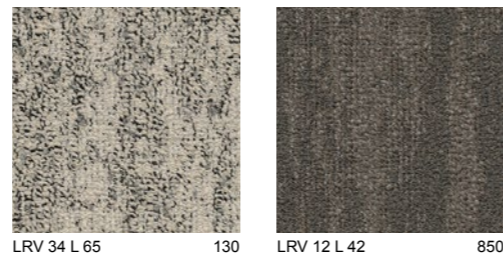

LRV 34 L 65 130 LRV 12 L 42 850

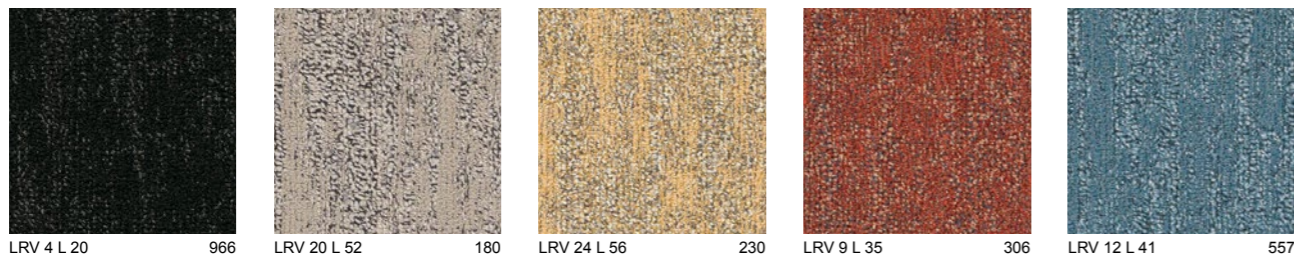

LRV 4 L 20 966 LRV 20 L 52 180 LRV 24 L 56 230 LRV 9 L 35 306 LRV 12 L 41 557

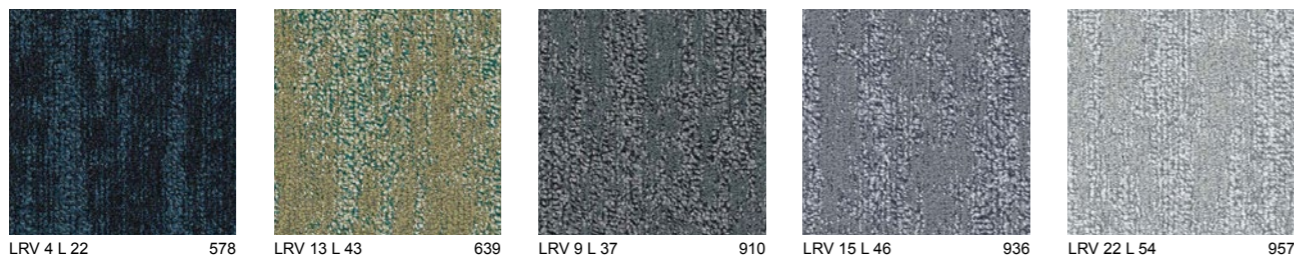

LRV 4 L 22 578 LRV 13 L 43 639 LRV 9 L 37 910 LRV 15 L 46 936 LRV 22 L 54 957

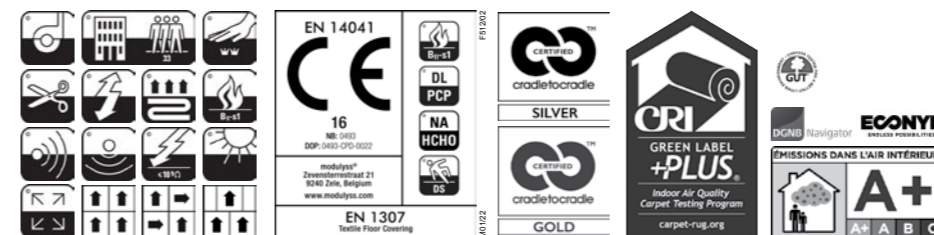

# GET STARTED WITH THE MODULYSS DESIGNER.

CREATING YOUR OWN FLOOR DESIGN IS EASY.

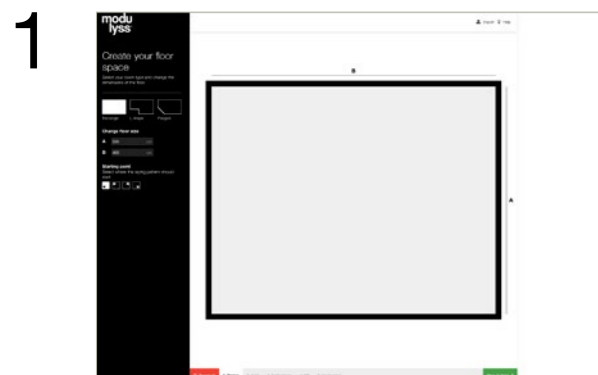

## SPACE

Create your own floor space. Select your room type and change the dimensions.

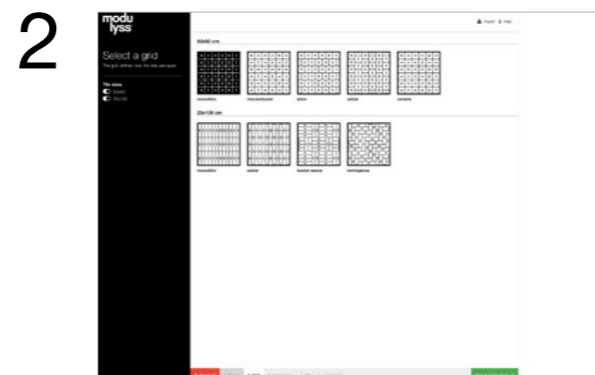

## GRID

Choose from a wide range of grids. The grid defines how the carpet tiles are installed.

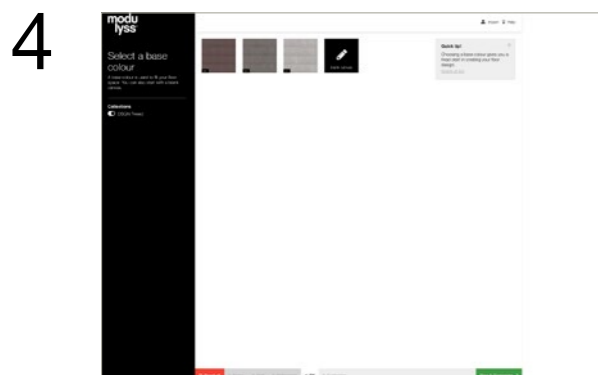

## FILL

Fill your floor space with a base colour or start with a blank canvas.

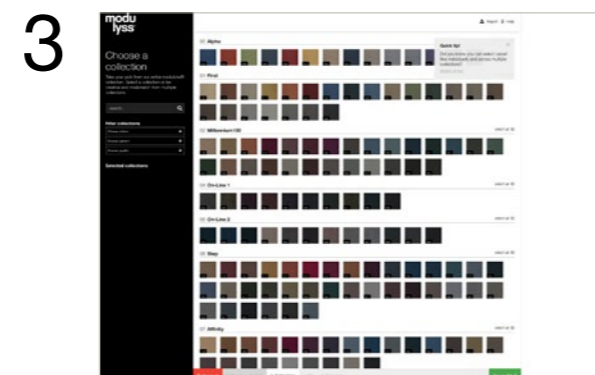

## COLLECTIONS

Choose from our entire product range. You can mix & match tiles from one or multiple collections.

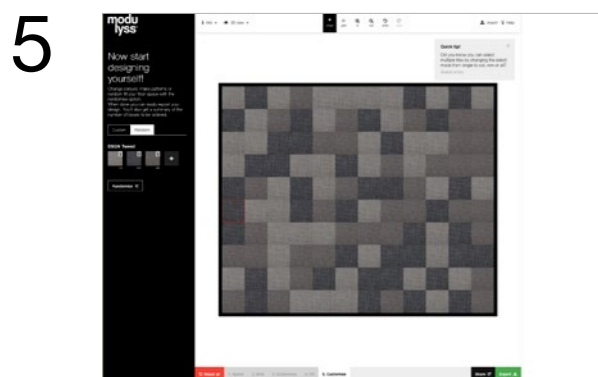

## CUSTOMISE

Change colours, add details, make patterns or randomly fill your space with the randomise option.



[designer.modulyss.com](http://designer.modulyss.com)

modulyss®